



PASVALIO RAJONO SAVIVALDYBĖS TARYBA

SPRENDIMAS

DĖL PASVALIO RAJONO SAVIVALDYBĖS PASVALIO APYLINKIŲ SENIŪNIJOS TALAČKONIŲ KAIMO, DAGILIŠKIO KAIMO, PUMPĖNŲ SENIŪNIJOS JURGENŲ KAIMO, KALNO KAIMO, KRINČINO SENIŪNIJOS KRINČINO MIESTELIO, KRINČINO VIENSĖDŽIO, ŽVIRGŽDĖS KAIMO, AUKŠTUOLIŲ KAIMO, SALOČIŲ SENIŪNIJOS SALOČIŲ VIENSĖDŽIO, SALOČIŲ MIESTELIO, GYVENAMŲJŲ VIETŲ TERITORIJŲ RIBŲ KEITIMO PLANO

2024 m. lapkričio 27 Nr. T1-399

Pasvalys

Vadovaudamasi Lietuvos Respublikos vietos savivaldos įstatymo 15 straipsnio 2 dalies 26 punktu, Lietuvos Respublikos teritorijos administracinių vienetų ir jų ribų įstatymo 10 straipsniu, įgyvendindama Administracinių vienetų ir gyvenamųjų vietovių teritorijų ribų ir pavadinimų tvarkymo taisyklės, patvirtintas Lietuvos Respublikos Vyriausybės 1996 m. birželio 3 d. nutarimu Nr. 651 „Dėl Administracinių vienetų ir gyvenamųjų vietovių teritorijų ribų ir pavadinimų tvarkymo taisyklių patvirtinimo“ (Lietuvos Respublikos Vyriausybės 2006 m. sausio 19 d., nutarimo Nr. 54 redakcija) (su visais aktualiais pakeitimais), įvertinusi vietos gyventojų nuomonę, Pasvalio rajono savivaldybės taryba nusprendžia:

1. Pritarti Pasvalio rajono savivaldybės Pasvalio apylinkių seniūnijos Talačkonių kaimo, Dagiliškio kaimo, Pumpėnų seniūnijos Jurgėnų kaimo, Kalno kaimo, Krinčino seniūnijos Krinčino miestelio, Krinčino viensėdžio, Žvirgždės kaimo, Aukštuolių kaimo, Saločių seniūnijos Saločių viensėdžio, Saločių miestelio gyvenamųjų vietovių teritorijų ribų keitimo planui (1 priedas).

2. Patvirtinti aiškinamąjį raštą „Dėl Pasvalio rajono savivaldybės Pasvalio apylinkių seniūnijos Talačkonių kaimo, Dagiliškio kaimo, Pumpėnų seniūnijos Jurgėnų kaimo, Kalno kaimo, Krinčino seniūnijos Krinčino miestelio, Krinčino viensėdžio, Žvirgždės kaimo, Aukštuolių kaimo, Saločių seniūnijos Saločių viensėdžio, Saločių miestelio gyvenamųjų vietovių teritorijų ribų keitimo“ (2 priedas).

3. Siūlyti Lietuvos Respublikos Vyriausybei pakeisti Pasvalio rajono savivaldybės Pasvalio apylinkių seniūnijos Talačkonių kaimo, Dagiliškio kaimo, Pumpėnų seniūnijos Jurgėnų kaimo, Kalno kaimo, Krinčino seniūnijos Krinčino miestelio, Krinčino viensėdžio, Žvirgždės kaimo, Aukštuolių kaimo, Saločių seniūnijos Saločių viensėdžio, Saločių miestelio gyvenamųjų vietovių teritorijų ribas pagal parengtą planą.

4. Nustatyti, kad šis sprendimas:

4.1. skelbiamas Teisės aktų registre ir Pasvalio rajono savivaldybės interneto svetainėje www.pasvalys.lt;

4.2. įsigalioja kitą dieną po oficialaus paskelbimo Teisės aktų registre.

Sprendimas gali būti skundžiamas Lietuvos Respublikos administracinių bylų teisenos įstatymo nustatyta tvarka.

Savivaldybės meras

Gintautas Gegužinskas



atamis

Žirmūnų g.139, 09120 Vilnius

Tel.: (8-5) 272 83 34

Pasvalio rajono savivaldybės taryba
2024 m. lapkričio 27 d. sprendimo Nr. T1-399
1 priedas

Planavimo organizatorius	PASVALIO RAJONO SAVIVALDYBĖS ADMINISTRACIJOS DIREKTORIUS
Plano pavadinimas	PASVALIO RAJONO SAVIVALDYBĖS PASVALIO APYLINKIŲ SENIŪNIJOS TALAČKONIŲ K., DAGILIŠKIO K., PUMPĖNŲ SENIŪNIJOS JURGĖNŲ K., KALNO K., KRINČINO SENIŪNIJOS KRINČINO MSTL., KRINČINO VS., ŽVIRGŽDĖS K., AUKŠTUOLIŲ K., SALOČIŲ SENIŪNIJOS SALOČIŲ VS., SALOČIŲ MSTL., GYVENAMŲJŲ VIETŲ VIETŲ TERITORIJŲ RIBŲ KEITIMO PLANAS
Planavimo proceso etapas	RENGIMO ETAPAS
Planavimo proceso stadija	ESAMOS BŪKLĖS ĮVERTINIMAS IR SPRENDINIŲ KONKRETIZAVIMAS
Teritorijų planavimo lygmuo	-
Teritorijų planavimo dokumento rūšis	-
Objekto numeris	AT-24T-2179
Bylos (segtuvo) žymuo	01
TPDRIS dokumento numeris	-



Vilnius, 2024 m.

UAB „ATAMIS“	TERITORIJŲ PLANAVIMO PADALINIO VADOVAS	ŽILVINAS GRABAUSKAS Atestato Nr. TVP 0034	 
	PROJEKTO VADOVAS	ŽILVINAS GRABAUSKAS Atestato Nr. TVP 0034	

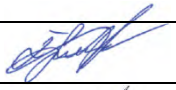

Plano rengėjai:	
	<p>UAB „Atamis“ Žirmūnų g. 139, LT 09120 Vilnius Įm. kodas 300564438</p> <p><i>Projekto vadovas</i> <i>Žilvinas Grabauskas</i> <i>El. paštas: z.grabauskas@atamis.lt</i> <i>Tel.: +370 620 51398</i></p>

Teritorijų planavimo dokumentą parengusių specialistų sąrašas:

Eil. Nr.	Pareigos	Vardas Pavardė	Parašas
1.	PV	Žilvinas Grabauskas (atest. Nr. TVP 0034)	
3.	Inžinierius	Julius Mačiulaitis	

TURINYS

BENDRI DUOMENYS	4
1. ESAMOS BŪKLĖS ANALIZĖ.....	5
1.1. Pagrindinės plano sąvokos.....	5
1.2. Planuojamos teritorijos apibūdinimas	5
2. SPRENDINIAI.....	7

BENDRI DUOMENYS

Sutarties dalykas: Pasvalio rajono savivaldybės Pasvalio apylinkių seniūnijos Talačkonių k., Dagiliškio k., Pumpėnų seniūnijos Jurgėnų k., Kalno k., Krinčino seniūnijos Krinčino mstl., Krinčino vs., Žvirgždės k., Aukštuolių k., Saločių seniūnijos Saločių vs., Saločių mstl., gyvenamųjų vietovių teritorijų ribų keitimo planas.

Planavimo organizatorius: Pasvalio rajono savivaldybės administracijos direktorius, Vytauto Didžiojo a. 1, LT-39143 Pasvalys, el.p. rastine@pasvalys.lt tel.: 8 451 54 101, www.pasvalys.lt

Plano rengėjas: UAB „Atamis“, Žirmūnų g. 139, LT-09120 Vilnius, tel. (8~5) 272 83 34, info@atamis.lt, www.atamis.lt. Projekto vadovas Žilvinas Grabauskas.

Planuojama teritorija: Pasvalio rajono savivaldybės Pasvalio apylinkių seniūnijos Talačkonių k., Dagiliškio k., Pumpėnų seniūnijos Jurgėnų k., Kalno k., Krinčino seniūnijos Krinčino mstl., Krinčino vs., Žvirgždės k., Aukštuolių k., Saločių seniūnijos Saločių vs., Saločių mstl., gyvenamosios teritorijos.

Planavimo uždavinys: Nustatyti (pakeisti) Pasvalio apylinkių seniūnijos Talačkonių k., Dagiliškio k., Pumpėnų seniūnijos Jurgėnų k., Kalno k., Krinčino seniūnijos Krinčino mstl., Krinčino vs., Žvirgždės k., Aukštuolių k., Saločių seniūnijos Saločių vs., Saločių mstl., gyvenamųjų vietovių ribas.

Numatoma veikla: Remiantis Lietuvos Respublikos Vyriausybės 1996 m. birželio 3 d. nutarimu Nr. 651 patvirtintomis Administracinių vienetų ir gyvenamųjų vietovių teritorijų ribų ir pavadinimų tvarkymo taisyklėmis (su vėlesniais pakeitimais), Lietuvos Respublikos vidaus reikalų ministro 2010 m. vasario 9 d. įsakymu Nr. 1V-80 patvirtintu Administracinių vienetų ir gyvenamųjų vietovių teritorijų ribų nustatymo ar keitimo planų rengimo tvarkos aprašu „Dėl Administracinių vienetų ir gyvenamųjų vietovių teritorijų ribų tvarkymo dokumentų rengimo tvarkos aprašo patvirtinimo“ (Lietuvos Respublikos vidaus reikalų ministro 2023 m. birželio 30 d. įsakymo Nr. 1V-415 redakcija) nustatyti, pakeisti Pasvalio apylinkių seniūnijos Talačkonių k., Dagiliškio k., Pumpėnų seniūnijos Jurgėnų k., Kalno k., Krinčino seniūnijos Krinčino mstl., Krinčino vs., Žvirgždės k., Aukštuolių k., Saločių seniūnijos Saločių vs., Saločių mstl., gyvenamųjų vietovių teritorijų ribas.

Planavimo pagrindas: LR Vyriausybės 1996 m. birželio 3 d. nutarimas Nr. 651 „Dėl Administracinių vienetų ir gyvenamųjų vietovių teritorijų ribų ir pavadinimų tvarkymo taisyklių patvirtinimo“, Pasvalio rajono savivaldybės 2023 m. birželio 28 d. Tarybos sprendimu Nr. T1-187 „Dėl pritarimo vietos gyventojų apklausos rezultatams dėl Pasvalio rajono savivaldybės Krinčino, Saločių, Pasvalio apylinkių ir Pumpėnų seniūnijų atitinkamų gyvenamųjų vietovių teritorijų ribų pakeitimo“.

Planas parengtas vadovaujantis:

- LR Specialiųjų žemės naudojimo sąlygų įstatymu (su vėlesniais pakeitimais);
- LR Kelių įstatymu (su vėlesniais pakeitimais);
- KTR 1.01:2008 „Automobilių keliai“ (patvirtintu LR aplinkos ministro ir LR susisiekimo ministro 2008-01-09 įsakymu Nr. D1-11/3-3 (su vėlesniais pakeitimais);
- LR teritorijos administracinių vienetų ir jų ribų įstatymu (su vėlesniais pakeitimais);
- Administracinių vienetų ir gyvenamųjų vietovių teritorijos ribų nustatymo ar keitimo planų rengimo tvarkos aprašu;

- Administracinių vienetų ir gyvenamųjų vietovių teritorijos ribų ir pavadinimų tvarkymo taisyklės (su vėlesniais pakeitimais);
- LR Miškų įstatymu (su vėlesniais pakeitimais);
- LR Žemės įstatymu (su vėlesniais pakeitimais);
- LR Žemės gelmių įstatymas (su vėlesniais pakeitimais);
- LR Nekilnojamojo turto kadastro įstatymu (su vėlesniais pakeitimais).

1. ESAMOS BŪKLĖS ANALIZĖ

1.1. Pagrindinės plano sąvokos

Pagal LR teritorijos administracinių vienetų ir jų ribų įstatymą:

Seniūnijos aptarnaujama teritorija yra savivaldybės teritorijos dalis, susidedanti iš gyvenamųjų vietovių ar dalies miesto teritorijos. Seniūnija turi savo aptarnaujamos teritorijos ribas ir pavadinimą.

Miestai yra kompaktiškai užstatytos gyvenamosios vietovės, turinčios daugiau kaip 3 tūkst. gyventojų, kurių daugiau kaip 2/3 dirbančiųjų dirba pramonėje, verslo bei gamybinės ir socialinės infrastruktūros srityse.

Miesteliai yra kompaktiškai užstatytos gyvenamosios vietovės, turinčios nuo 500 iki 3000 gyventojų, kurių daugiau kaip pusė dirbančiųjų dirba pramonėje, verslo bei gamybinės ir socialinės infrastruktūros srityse, taip pat tradiciniai miesteliai.

Kaimai yra gyvenamosios vietovės, neturinčios miesto, miestelio ir viensėdžio požymių.

Viensėdžiai yra istoriškai susiformavusios gyvenamosios vietovės, paprastai sudarytos arba kilusios iš vienos sodybos ir turinčios ne daugiau kaip 20 objektų skirtingu adresu.

Pagal LR žemės įstatymą:

Žemės sklypo riba – riba tarp žemės sklypų, paženklinata riboženkliais vietovėje arba sutapdinta su nuolatiniais kraštovaizdžio elementais ir grafiškai pažymėta žemės sklypo plane.

Žemės sklypas – teritorijos dalis, turinti nustatytas ribas, kadastro duomenis ir įregistruota Nekilnojamojo turto registre.

Žemė – Lietuvos Respublikos žemės paviršiuje esantys sausumos plotai, paviršiniai vidaus ir teritoriniai vandenys.

Žemės sklypų formavimas ir pertvarkymas – visuma žemėtvarkos veiksmų, apimančių žemės sklypų projektavimą, šių sklypų ribų ženklinimą vietovėje, kadastro duomenų nustatymą ir jų įrašymą į Nekilnojamojo turto kadastrą.

1.2. Planuojamos teritorijos apibūdinimas

Šiuo planu keičiamos Pasvalio apylinkių seniūnijos Talačkonių k., Dagiliškio k., Pumpėnų seniūnijos Jurgėnų k., Kalno k., Krinčino seniūnijos Krinčino mstl., Krinčino vs., Žvirgždės k., Aukštuolių k., Saločių seniūnijos Saločių vs., Saločių mstl., gyvenamųjų vietovių teritorijų ribos:

- dalis Talačkonių k. pietinėje dalyje prijungiama prie Dagiliškio k. šiaurinės dalies;
- dalis Kalno k. šiaurinėje dalyje prijungiama prie Jurgėnų k. pietvakarinės dalies;
- dalis Krinčino vs. prijungiama prie Krinčino mstl. vakarinės dalies ir šiaurinės dalies;
- dalis Saločių vs. prijungiama prie Saločių mstl. vakarinėje salyje ir šiaurės vakarinėje dalyje;
- dalis Aukštuolių k. pietinėje dalyje prijungiama prie Žvirgždės k. šiaurės rytinės dalies.

Likusios išvardintų gyvenamųjų vietovių teritorijų ribos nėra keičiamos (nustatomos).

Esamos būklės analizės metu pastebėta, kad dalies gyvenamųjų vietovių teritorijų plotai, pateikiami VI Registrų centro 2024 m. atviruose erdviniuose duomenyse, nesutampa su gyvenamųjų vietovių teritorijų plotais, nustatytais 2016 m. birželio 15 d. Lietuvos Respublikos Vyriausybės nutarimu Nr. 617 „Dėl Pasvalio rajono savivaldybės gyvenamosios vietovės pavadinimo pakeitimo, gyvenamųjų vietovių nustatymo, panaikinimo, teritorijų ribų nustatymo ir pakeitimo“. Tokie nesutapimai galėjo atsirasti dėl atliktų kadastrinių matavimų po gyvenamųjų vietovių teritorijų ribų plano patvirtinimo 2016 m., tikslinant žemės sklypų ribas ir jų plotus, įskaitant juos į gyvenamųjų vietovių teritorijų plotus.

1.1. lentelė. Nustatomos (keičiamos) gyvenamųjų vietovių teritorijų ribos

Eil. Nr.	Seniūnijos pavadinimas	Gyvenamųjų vietovių pavadinimai
1	Krinčino	Krinčinas, Krinčinas, Aukštuoliai, Žvirgždė.
2	Pasvalio apylinkių	Talačkoniai, Dagiliškis.
3	Pumpėnų	Jurgėnai, Kalnas.
4	Saločių	Saločiai, Saločiai.

Krinčino seniūnija

1.2. lentelė. Nustatomos (keičiamos) gyvenamosios vietovės ir jų plotai

Eil. Nr.	Gyvenamosios vietovės pavadinimas	Gyvenamosios vietovės plotas, ha	Pastaba
1	Aukštuolių k.	231,84	Aukštuolių kaimo teritorijos riba nustatyta 2016 m. birželio 15 d. Lietuvos Respublikos Vyriausybės nutarimu Nr. 617
2	Krinčino mstl.	120,18	Krinčino miestelio teritorijos riba nustatyta 2016 m. birželio 15 d. Lietuvos Respublikos Vyriausybės nutarimu Nr. 617
3	Krinčino vs.	237,86	Krinčino viensėdžio teritorijos riba nustatyta 2016 m. birželio 15 d. Lietuvos Respublikos Vyriausybės nutarimu Nr. 617
4	Žvirgždės k.	281,68	Žvirgždės kaimo teritorijos riba nustatyta 2016 m. birželio 15 d. Lietuvos Respublikos Vyriausybės nutarimu Nr. 617
Bendras plotas		871,56	

Pasvalio apylinkių seniūnija

1.3. lentelė. Nustatomos (keičiamos) gyvenamosios vietovės ir jų plotai

Eil. Nr.	Gyvenamosios vietovės pavadinimas	Gyvenamosios vietovės plotas, ha	Pastaba
1	Dagiliškio k.	619,86	Dagiliškio kaimo teritorijos riba nustatyta 2016 m. birželio 15 d. Lietuvos Respublikos Vyriausybės nutarimu Nr. 617
2	Talačkonių k.	610,81	Talačkonių kaimo teritorijos riba nustatyta 2016 m. birželio 15 d. Lietuvos Respublikos Vyriausybės nutarimu Nr. 617
Bendras plotas		1230,67	

Pumpėnų seniūnija

1.4. lentelė. Nustatomos (keičiamos) gyvenamosios vietovės ir jų plotai

Eil. Nr.	Gyvenamosios vietovės pavadinimas	Gyvenamosios vietovės plotas, ha	Pastaba
1	Jurgėnų k.	474,25	Jurgėnų kaimo teritorijos riba nustatyta 2016 m. birželio 15 d. Lietuvos Respublikos Vyriausybės nutarimu Nr. 617
2	Kalno k.	749,62	Kalno kaimo teritorijos riba nustatyta 2016 m. birželio 15 d. Lietuvos Respublikos Vyriausybės nutarimu Nr. 617
Bendras plotas		1223,87	

Saločių seniūnija

1.5. lentelė. Nustatomos (keičiamos) gyvenamosios vietovės ir jų plotai

Eil. Nr.	Gyvenamosios vietovės pavadinimas	Gyvenamosios vietovės plotas, ha	Pastaba
1	Saločių mstl.	248,88	Saločių miestelio teritorijos riba nustatyta 2016 m. birželio 15 d. Lietuvos Respublikos Vyriausybės nutarimu Nr. 617
2	Saločių vs.	506,41	Saločių viensėdžio teritorijos riba nustatyta 2016 m. birželio 15 d. Lietuvos Respublikos Vyriausybės nutarimu Nr. 617
Bendras plotas		755,30	

2. SPRENDINIAI

Pasvalio rajono Pasvalio apylinkių, Pumpėnų, Krinčino ir Saločių seniūnijų gyvenamųjų vietovių teritorijų ribos patvirtintos 2016 m. birželio 15 d. Lietuvos Respublikos Vyriausybės nutarimu Nr. 617.

Šiuo planu nustatomos (keičiamos) Pasvalio apylinkių seniūnijos Talačkonių k., Dagiliškio k., Pumpėnų seniūnijos Jurgėnų k., Kalno k., Krinčino seniūnijos Krinčino mstl., Krinčino vs., Žvirgždės k., Aukštuolių k., Saločių seniūnijos Saločių vs., Saločių mstl., gyvenamųjų vietovių teritorijų ribos:

- dalis Talačkonių k. pietinėje dalyje prijungiama prie Dagiliškio k. šiaurinės dalies;
- dalis Kalno k. šiaurinėje dalyje prijungiama prie Jurgėnų k. pietvakarinės dalies;
- dalis Krinčino vs. prijungiama prie Krinčino mstl. vakarinės dalies ir šiaurinės dalies;
- dalis Saločių vs. prijungiama prie Saločių mstl. vakarinėje salyje ir šiaurės vakarinėje dalyje;
- dalis Aukštuolių k. pietinėje dalyje prijungiama prie Žvirgždės k. šiaurės rytinės dalies.

Likusios išvardintų gyvenamųjų vietovių teritorijų ribos nėra keičiamos (nustatomos).

2.1. lentelė. Nustatomos (keičiamos) gyvenamųjų vietovių teritorijų ribos

Eil. Nr.	Seniūnijos pavadinimas	Gyvenamųjų vietovių pavadinimai
1	Krinčino	Krinčinas, Krinčinas, Aukštuoliai, Žvirgždė.
2	Pasvalio apylinkių	Talačkoniai, Dagiliškis.
3	Pumpėnų	Jurgėnai, Kalnas.
4	Saločių	Saločiai, Saločiai.

Krinčino seniūnija

2.2. lentelė. Nustatomos (keičiamos) gyvenamosios vietovės ir jų plotai

Eil. Nr.	Gyvenamosios vietovės pavadinimas	Gyvenamosios vietovės plotas, ha	Pastabos
1	Aukštuolių k.	216,61	Vadovaujantis Pasvalio rajono savivaldybės 2022 m. rugpjūčio 31 d. Tarybos sprendimu Nr. T1-167 ir 2023 m. birželio 28 d. Tarybos sprendimu Nr. T1-187, keičiama Aukštuolių kaimo teritorijos riba nustatyta 2016 m. birželio 15 d. Lietuvos Respublikos Vyriausybės nutarimu Nr. 617
2	Krinčino mstl.	126,55	Vadovaujantis Pasvalio rajono savivaldybės 2022 m. rugpjūčio 31 d. Tarybos sprendimu Nr. T1-167 ir 2023 m. birželio 28 d. Tarybos sprendimu Nr. T1-187, keičiama Krinčino miestelio teritorijos riba nustatyta 2016 m. birželio 15 d. Lietuvos Respublikos Vyriausybės nutarimu Nr. 617
3	Krinčino vs.	231,49	Vadovaujantis Pasvalio rajono savivaldybės 2022 m. rugpjūčio 31 d. Tarybos sprendimu Nr. T1-167 ir 2023 m. birželio 28 d. Tarybos sprendimu Nr. T1-187, keičiama Krinčino viensėdžio teritorijos riba nustatyta 2016 m. birželio 15 d. Lietuvos Respublikos Vyriausybės nutarimu Nr. 617
4	Žvirgždės k.	296,91	Vadovaujantis Pasvalio rajono savivaldybės 2022 m. rugpjūčio 31 d. Tarybos sprendimu Nr. T1-167 ir 2023 m. birželio 28 d. Tarybos sprendimu Nr. T1-187, keičiama Žvirgždės kaimo teritorijos riba nustatyta 2016 m. birželio 15 d. Lietuvos Respublikos Vyriausybės nutarimu Nr. 617
Bendras plotas		871,56	

2.3. lentelė. Aukštuolių kaimo priskiriamų ir išskiriamų plotų eksplikacija

Teritorijos Nr.	Priskiriamos teritorijos plotas, ha	Teritorijos Nr.	Išskiriamos teritorijos plotas, ha
-	-	1	15,23
Suma:	-	Suma:	15,23

2.4. lentelė. Žvirgždės kaimo priskiriamų ir išskiriamų plotų eksplikacija

Teritorijos Nr.	Priskiriamos teritorijos plotas, ha	Teritorijos Nr.	Išskiriamos teritorijos plotas, ha
1	15,23	-	-
Suma:	15,23	Suma:	-

2.5. lentelė. Krinčino viensėdžio priskiriamų ir išskiriamų plotų eksplikacija

Teritorijos Nr.	Priskiriamos teritorijos plotas, ha	Teritorijos Nr.	Išskiriamos teritorijos plotas, ha
2	-	-	5,11
3	-	-	1,26
Suma:	-	Suma:	6,37

2.6. lentelė. Krinčino miestelio priskiriamų ir išskiriamų plotų eksplikacija

Teritorijos Nr.	Priskiriamos teritorijos plotas, ha	Teritorijos Nr.	Išskiriamos teritorijos plotas, ha
2	5,11	-	-
3	1,26	-	-
Suma:	6,37	Suma:	-

Pasvalio apylinkių seniūnija

2.7. lentelė. Nustatomos (keičiamos) gyvenamosios vietovės ir jų plotai

Eil. Nr.	Gyvenamosios vietovės pavadinimas	Gyvenamosios vietovės plotas, ha	Pastabos
1	Dagiliškio k.	620,97	Vadovaujantis Pasvalio rajono savivaldybės 2022 m. rugpjūčio 31 d. Tarybos sprendimu Nr. T1-167 ir 2023 m. birželio 28 d. Tarybos sprendimu Nr. T1-187, keičiama Dagiliškio kaimo teritorijos riba nustatyta 2016 m. birželio 15 d. Lietuvos Respublikos Vyriausybės nutarimu Nr. 617
2	Talačkonių k.	609,70	Vadovaujantis Pasvalio rajono savivaldybės 2022 m. rugpjūčio 31 d. Tarybos sprendimu Nr. T1-167 ir 2023 m. birželio 28 d. Tarybos sprendimu Nr. T1-187, keičiama Talačkonių kaimo teritorijos riba nustatyta 2016 m. birželio 15 d. Lietuvos Respublikos Vyriausybės nutarimu Nr. 617
Bendras plotas		1230,67	

2.8. lentelė. Talačkonių kaimo priskiriamų ir išskiriamų plotų eksplikacija

Teritorijos Nr.	Priskiriamos teritorijos plotas, ha	Teritorijos Nr.	Išskiriamos teritorijos plotas, ha
-	-	4	1,11
Suma:	-	Suma:	1,11

2.9. lentelė. Dagiliškio kaimo priskiriamų ir išskiriamų plotų eksplikacija

Teritorijos Nr.	Priskiriamos teritorijos plotas, ha	Teritorijos Nr.	Išskiriamos teritorijos plotas, ha
4	1,11	-	-
Suma:	1,11	Suma:	-

Pumpėnų seniūnija

2.10. lentelė. Nustatomos (keičiamos) gyvenamosios vietovės ir jų plotai

Eil. Nr.	Gyvenamosios vietovės pavadinimas	Gyvenamosios vietovės plotas, ha	Pastabos
1	Jurgėnų k.	475,33	Vadovaujantis Pasvalio rajono savivaldybės 2022 m. rugpjūčio 31 d. Tarybos sprendimu Nr. T1-167, 2023 m. vasario 1 d. Tarybos sprendimu Nr. T1-26, 2023 m. birželio 28 d. Tarybos sprendimu Nr. T1-187, keičiama Jurgėnų kaimo teritorijos riba nustatyta 2016 m. birželio 15 d. Lietuvos Respublikos Vyriausybės nutarimu Nr. 617
2	Kalno k.	748,53	Vadovaujantis Pasvalio rajono savivaldybės 2022 m. rugpjūčio 31 d. Tarybos sprendimu Nr. T1-167, 2023 m. vasario 1 d. Tarybos sprendimu Nr. T1-26, 2023 m. birželio 28 d. Tarybos sprendimu Nr. T1-187, keičiama Kalno kaimo teritorijos riba nustatyta 2016 m. birželio 15 d. Lietuvos Respublikos Vyriausybės nutarimu Nr. 617
Bendras plotas		1223,86	

2.11. lentelė. Kalno kaimo priskiriamų ir išskiriamų plotų eksplikacija

Teritorijos Nr.	Priskiriamos teritorijos plotas, ha	Teritorijos Nr.	Išskiriamos teritorijos plotas, ha
-	-	5	1,09
Suma:	-	Suma:	1,09

2.12. lentelė. Jurgėnų kaimo priskiriamų ir išskiriamų plotų eksplikacija

Teritorijos Nr.	Priskiriamos teritorijos plotas, ha	Teritorijos Nr.	Išskiriamos teritorijos plotas, ha
5	1,09	-	-
Suma:	1,09	Suma:	-

Saločių seniūnija

2.13. lentelė. Nustatomos (keičiamos) gyvenamosios vietovės ir jų plotai

Eil. Nr.	Gyvenamosios vietovės pavadinimas	Gyvenamosios vietovės plotas, ha	Pastabos
1	Saločių mstl.	254,95	Vadovaujantis Pasvalio rajono savivaldybės 2022 m. rugpjūčio 31 d. Tarybos sprendimu Nr. T1-167 ir 2023 m. birželio 28 d. Tarybos sprendimu Nr. T1-187, keičiama Saločių miestelio teritorijos riba nustatyta 2016 m. birželio 15 d. Lietuvos Respublikos Vyriausybės nutarimu Nr. 617
2	Saločių vs.	500,34	Vadovaujantis Pasvalio rajono savivaldybės 2022 m. rugpjūčio 31 d. Tarybos sprendimu Nr. T1-167 ir 2023 m. birželio 28 d. Tarybos sprendimu Nr. T1-187, keičiama Saločių viensėdžio teritorijos riba nustatyta 2016 m. birželio 15 d. Lietuvos Respublikos Vyriausybės nutarimu Nr. 617
Bendras plotas		755,29	

2.14. lentelė. Saločių viensėdžio priskiriamų ir išskiriamų plotų eksplikacija

Teritorijos Nr.	Priskiriamos teritorijos plotas, ha	Teritorijos Nr.	Išskiriamos teritorijos plotas, ha
-	-	6	5,48
-	-	7	0,59
Suma:	-	Suma:	6,07

2.15. lentelė. Saločių miestelio priskiriamų ir išskiriamų plotų eksplikacija

Teritorijos Nr.	Priskiriamos teritorijos plotas, ha	Teritorijos Nr.	Išskiriamos teritorijos plotas, ha
6	5,48	-	-
7	0,59	-	-
Suma:	6,07	Suma:	-



atamis

Žirmūnų g.139, 09120 Vilnius

Tel.: (8-5) 272 83 34



Planavimo organizatorius	PASVALIO RAJONO SAVIVALDYBĖS ADMINISTRACIJOS DIREKTORIUS
Plano pavadinimas	PASVALIO RAJONO SAVIVALDYBĖS PASVALIO APYLINKIŲ SENIŪNIJOS TALAČKONIŲ K., DAGILIŠKIO K., PUMPĖNŲ SENIŪNIJOS JURGĖNŲ K., KALNO K., KRINČINO SENIŪNIJOS KRINČINO MSTL., KRINČINO VS., ŽVIRGŽDĖS K., AUKŠTUOLIŲ K., SALOČIŲ SENIŪNIJOS SALOČIŲ VS., SALOČIŲ MSTL., GYVENAMŲJŲ VIETŲ VIETŲ TERITORIJŲ RIBŲ NUSTATYMO (KEITIMO) PLANAS
Planavimo proceso etapas	RENGIMO ETAPAS
Planavimo proceso stadija	GYVENAMŲJŲ VIETŲ VIETŲ RIBŲ APRAŠYMO KATALOGAS
Teritorijų planavimo lygmuo	-
Teritorijų planavimo dokumento rūšis	-
Objekto numeris	AT-24T-2179
Bylos (segtuvo) žymuo	02
TPDRIS dokumento numeris	-



Vilnius, 2024 m.

UAB „ATAMIS“	TERITORIJŲ PLANAVIMO PADALINIO VADOVAS	ŽILVINAS GRABAUSKAS Atestato Nr. TVP 0034	
	PROJEKTO VADOVAS	ŽILVINAS GRABAUSKAS Atestato Nr. TVP 0034	

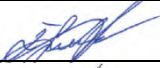

Plano rengėjai:	
	<p>UAB „Atamis“ Žirmūnų g. 139, LT 09120 Vilnius Įm. kodas 300564438</p> <p><i>Projekto vadovas</i> <i>Žilvinas Grabauskas</i> <i>El. paštas: z.grabauskas@atamis.lt</i> <i>Tel.: +370 620 51398</i></p>

Teritorijų planavimo dokumentą parengusių specialistų sąrašas:

Eil. Nr.	Pareigos	Vardas Pavardė	Parašas
1.	PV	Žilvinas Grabauskas (atest. Nr. TVP 0034)	
3.	Inžinierius	Julius Mačiulaitis	

Gyvenamųjų vietovių ribų aprašymo katalogas

1. Gyvenamųjų vietovių ribos aprašomos laikrodžio rodyklės kryptimi.
2. Į lentelę rašomi gyvenamosios vietovės viduje esančių ir su gyvenamąją vietovės riba besiribojančių sklypų unikalūs numeriai.
3. Kai gyvenamosios vietovės viduje nėra sklypo, įrašomas gyvenamosios vietovės išorėje esančio žemės sklypo unikalus numeris.
4. Kai gyvenamosios vietovės viduje nėra sklypo, o gyvenamosios vietovės riba nustatyta keliu, įrašomas kelio kategorija, numeris ir kelio sklypo kadastrinis numeris (jei kelias suformuotas kaip žemės sklypas) arba įrašomas kelias nurodant jo kategoriją ir numerį.
5. Kai gyvenamosios vietovės viduje nėra sklypo, o gyvenamosios vietovės riba nustatyta hidrografijos objekto riba, įrašomas hidrografijos objekto pavadinimas, o jei jo nėra įrašomas bendrinis pavadinimas (pvz. bevardis vandens telkinys).
6. Jei kelias neturi priskirto žemės sklypo, tuomet gyvenamosios vietovės riba žymima kelio pylimo pado, iškasos ar kelio griovių išoriniu kraštu arba prie kelio esančių žemės sklypų ribomis;
7. Jei yra hidrografijos objektas, tuomet gyvenamosios vietovės riba žymima hidrografijos objekto sklypo riba (jei hidrografijos objektas suformuotas kaip žemės sklypas).
8. Jei hidrografijos objektas, nesuformuotas (neįregistruotas) kaip žemės sklypas, tuomet gyvenamosios vietovės riba žymima pakrantėje esančių žemės sklypų ribomis, jei jų nėra – ežerų/upių krantu, kanalų/griovių viduriu;
9. Kai gyvenamosios vietovės nei viduje nei išorėje nėra sklypo, įrašoma LVŽ (laisva valstybinė žemė).
10. Gyvenamosios vietovės riba gali būti vedama laisvos valstybinės žemės fondo (LVŽ) linija.
11. i.s. – išorinis sklypas (gyvenamosios vietovės išorėje esantis žemės sklypas).

Pasvalio rajono Pasvalio apylinkių, Pumpėnų, Krinčino ir Saločių seniūnijų gyvenamųjų vietovių teritorijų ribos patvirtintos 2016 m. birželio 15 d. Lietuvos Respublikos Vyriausybės nutarimu Nr. 617.

Šiuo planu nustatomos (keičiamos) Pasvalio apylinkių seniūnijos Talačkonių k., Dagiliškio k., Pumpėnų seniūnijos Jurgėnų k., Kalno k., Krinčino seniūnijos Krinčino mstl., Krinčino vs., Žvirgždės k., Aukštuolių k., Saločių seniūnijos Saločių vs., Saločių mstl., gyvenamųjų vietovių teritorijų ribos:

- dalis Talačkonių k. pietinėje dalyje prijungiama prie Dagiliškio k. šiaurinės dalies;
- dalis Kalno k. šiaurinėje dalyje prijungiama prie Jurgėnų k. pietvakarinės dalies;
- dalis Krinčino vs. prijungiama prie Krinčino mstl. vakarinės dalies ir šiaurinės dalies;
- dalis Saločių vs. prijungiama prie Saločių mstl. vakarinėje dalyje ir šiaurės vakarinėje dalyje;
- dalis Aukštuolių k. pietinėje dalyje prijungiama prie Žvirgždės k. šiaurės rytinės dalies.

Likusios išvardintų gyvenamųjų vietovių teritorijų ribos nėra keičiamos (nustatomos).

Krinčino seniūnija

1. lentelė. Nustatomos (keičiamos) gyvenamosios vietovės ir jų plotai Krinčino seniūnijoje

Eil. Nr.	Gyvenamosios vietovės pavadinimas	Miestų, miestelių, kaimų, viensėdžių plotai, ha
1	Aukštuolių k.	216,61
2	Krinčino mstl.	126,55
3	Krinčino vs.	231,49
4	Žvirgždės k.	296,91

Eil. Nr.	Gyvenamosios vietovės pavadinimas	Miestų, miestelių, kaimų, viensėdžių plotai, ha
Bendras plotas		871,56

2. lentelė. Aukštuolių kaimo aprašymas

Gyvenamųjų vietovių ribų susikirtimo taškas	Ribos aprašymas
1 – 2	440007713093, 671000040198 (i.s.), 671000040186 (i.s.), 671000040028 (i.s.), 671000040006 (i.s.), 671000040007 (i.s.), 440037379787 (i.s.), kerta vietinės reikšmės kelią, 440037379865, 440044824708, kerta vietinės reikšmės kelią.
2 – 3	440025767719 (i.s.), 671000040222 (i.s.), 440025767719 (i.s.), 671000040033, 671000040041 (i.s.), kerta vietinės reikšmės kelią, 440038353529.
3 – 4	440038353529, 671000040021 (i.s.), 440000956790, 671000040220, 671000040150, 671000040163, 671000040129, 671000040110, 440038415288.
4 – 5	440038415288, 440038345027, 671000040010, 440050198108, kerta vietinės reikšmės kelią, 671000040097 (i.s.), 440037843737, 440009257136, LVŽ, 671000040015.
5 – 1	671000040015, 440038232987, 671000040139, 440007713093.

3. lentelė. Krinčino miestelio aprašymas

Gyvenamųjų vietovių ribų susikirtimo taškas	Ribos aprašymas
1 – 2	672500050102, kerta bevardį griovį, 672500060064 (i.s.), kerta bevardį griovį (iki vidurio), bevardžio griovio viduriu, kerta Jiešmens upės krantu, LVŽ, 440001459643 (i.s.), kerta vietinės reikšmės kelią, LVŽ, 672500060188 (i.s.), 672500060045 (i.s.), 672500060105 (i.s.), 672500060057 (i.s.), 672500060209 (i.s.), 440001066500 (i.s.), 672500060087 (i.s.), 440004342421 (i.s.), 672500060160 (i.s.), 672500060290 (i.s.), 440054304453 (i.s.), kerta vietinės reikšmės kelią, 440054289772 (i.s.), 440062211067, kerta rajoninį kelią Nr. 3139 (440047731800), 672500060287 (i.s.), 672500060109 (i.s.), 440002003890 (i.s.), 672500050072 (i.s.), LVŽ, 440008671208 (i.s.), 440002163986 (i.s.), 672500060098 (i.s.), kerta vietinės reikšmės kelią, 672500060156, kerta Jiešmens upę, 672500050250, 672500050081, 672500050229 (i.s.), LVŽ, 672500050168, 672500050108, 440002164344 (i.s.), kerta rajoninį kelią Nr. 3106 (440044310645), 672500050114, 440054847395, 672500050131, 672500050125, 672500050158, 440006049181, 672500050150.
2 – 1	672500050150, 440004563990 (i.s.), LVŽ, 672500050053 (i.s.), 672500050195 (i.s.), 672500050194 (i.s.), 672500050235 (i.s.), 672500050156 (i.s.), 440005498106 (i.s.), 440015332894 (i.s.), 672500050093 (i.s.), 440005465261 (i.s.), 672500050061 (i.s.), LVŽ, 672500050057, 672500050139, kerta vietinės reikšmės kelią, 672500050243, 672500050200, 672500050174, kerta rajoninį kelią Nr. 3110 (440047173924), 672500020065, 440050813573, 440044112438, 440021933400, kerta Jiešmens upę, 440021933320, 672500020046, 672500020070, 672500020059, 672500020020, LVŽ, 440054044514, 440012120770, 672500020028, 672500020032, 672500020023, LVŽ, kerta vietinės reikšmės kelią, 440000629736 (i.s.), 672500030063, 672500030060, 672500030027, kerta rajoninį kelią Nr. 3110 (440047156161), 440056172786, 672500050164, 672500050224, 672500050179, 672500050102.

4. lentelė. Krinčino viensėdžio aprašymas

Gyvenamųjų vietovių ribų susikirtimo taškas	Ribos aprašymas
1 – 2	672500020082, 672500020063 (i.s.), 672500020069 (i.s.), 672500020054 (i.s.), LVŽ, 672500020050 (i.s.), 672500020049 (i.s.), 672500020053 (i.s.), 672500020043 (i.s.), 672500020041 (i.s.), 672500020040 (i.s.), 440007239292 (i.s.), 440060622886, 672500010110, kerta vietinės reikšmės kelią, 672500030080 (i.s.), kerta vietinės reikšmės kelią, 440060096077, 672500030039, 672500030064, 672500030030, 440005498231, 440005498312, 440013437471, 672500030116, 672500030058, 672500030056, LVŽ, 672500030023, kerta vietinės reikšmės kelią, 440001012095 (i.s.), 672500030050 (i.s.), 672500030011 (i.s.), 672500030034, 672500030075.

2 – 3	672500030075, LVŽ, 672500030031, kerta rajoninį kelią Nr. 3110 (440047156161).
3 – 4	Rajoninio kelio Nr. 3110 sklypo riba (440047156161).
4 – 5	Rajoninio kelio Nr. 3110 sklypo riba (440047156161), kerta rajoninį kelią Nr. 3110 (440047156161), 672500030027 (i.s.), 672500030060 (i.s.), 672500030063 (i.s.), 440000629736, kerta vietinės reikšmės kelią, LVŽ, 672500020032 (i.s.), 672500020032 (i.s.), 672500020028 (i.s.), 440012120770 (i.s.), 440054044514 (i.s.), LVŽ, 672500020020 (i.s.), 672500020059 (i.s.), 672500020070 (i.s.), 672500020046 (i.s.), 440021933320 (i.s.), kerta Jiešmens upę, 440021933400 (i.s.), 440044112438 (i.s.), 440050813573 (i.s.), 672500020065 (i.s.), kerta rajoninį kelią Nr. 3110 (440047173924), 672500050174 (i.s.), 672500050200 (i.s.), 672500050201, 672500050243 (i.s.), 672500050061, kerta vietinės reikšmės kelią, 672500050139 (i.s.), 672500050057 (i.s.), LVŽ, 672500050061, 440005465261, 672500050093, 440015332894, 440005498106, 672500050156, 672500050235, 672500050194, 672500050195, 672500050053, LVŽ, 440004563990.
5 – 6	440004563990, 672500050062, 672500050050, 440009573291, 672500050197, LVŽ, 440007032944 (i.s.), 440007032633 (i.s.), 672500050187, kerta vietinės reikšmės kelią, 440009573448, 672500010097, 672500010094, 672500010140, LVŽ, 672500010092, 672500010071, 672500010119 (i.s.), 672500010027 (i.s.).
6 – 1	440003067574 (i.s.), 672500010031, 672500010074, 440003067574 (i.s.), 440003067396 (i.s.), 672500010104, 672500010063, 440006839649, LVŽ, 672500010115, kerta rajoninį kelią Nr. 3110 (440047173924), rajoninio kelio Nr. 3110 sklypo riba (440047173924), 672500010098, 440001459965 (i.s.), LVŽ, 672500010102, 672500010114, 672500010151, LVŽ, 672500010013, 672500010003, LVŽ, 440002622470, 440011064554, 672500010015 (i.s.), kerta Jiešmens upę.

5. lentelė. Žvirgždės kaimo aprašymas

Gyvenamųjų vietovių ribų susikirtimo taškas	Ribos aprašymas
1 – 2	440038238692 (i.s.), 671000040144 (i.s.).
2 – 3	671000040015 (i.s.), LVŽ, 440009257136 (i.s.), 440009257003 (i.s.), 671000040097 (i.s.), kerta vietinės reikšmės kelią, 440050198108 (i.s.), 440038356464, 440038413458, 440038417060.
3 – 4	440038417060, 671000040223 (i.s.), 440038419211 (i.s.), 671000040018 (i.s.), 671000040160 (i.s.), kerta rajoninį kelią Nr. 3106, 672500090041 (i.s.), 440022239052 (i.s.), 440020224959 (i.s.), 440004878980 (i.s.).
4 – 5	Kerta vietinės reikšmės kelią, 440006090966, 440038380315, 440038223111, 440038231298.
5 – 6	440038231298, LVŽ, 440038363025 (i.s.), 440038345649 (i.s.), LVŽ, 440038372879, LVŽ, 672500090017, 440038366948, LVŽ, kerta Jiešmenėlio I upę (iki vidurio).
6 – 1	Jiešmenėlio I upės viduriu, 440038374195 (i.s.), 440037922386 (i.s.), 672500080090 (i.s.), 440037922286 (i.s.), 440038367090 (i.s.), kerta rajoninį kelią Nr. 3106.

Pasvalio apylinkių seniūnija

6. lentelė. Nustatomos (keičiamos) gyvenamosios vietovės ir jų plotai Pasvalio apylinkių seniūnijoje

Eil. Nr.	Gyvenamosios vietovės pavadinimas	Miestų, miestelių, kaimų, viensėdžių plotai, ha
1	Dagiliškio k.	620,97
2	Talačionių k.	609,70
Bendras plotas		1230,67

7. lentelė. Dagiliškio kaimo aprašymas

Gyvenamųjų vietovių ribų susikirtimo taškas	Ribos aprašymas
1 – 2	Kerta Lėvens upę, 677000020186, kerta vietinės reikšmės kelią, 677000020508 (i.s.), 677000020450, Įstro upės krantu, 677000020471, kerta bevardį griovį, 677000020256, Įstro upės krantu, 677000020083, 677000020017, 677000020172, 677000020061, 677000020267, LVŽ, 440050752977, 677000020493, 677000020058, 677000020493, 440050752977, kerta vietinės reikšmės kelią, 440050753030, kerta vietinės reikšmės kelią, 677000020249 (i.s.), 677000020364 (i.s.), kerta vietinės reikšmės kelią, 677000020228 (i.s.), 677000020448 (i.s.), 677000020071 (i.s.), 440000573764 (i.s.), 440023466213 (i.s.), 677000020441, 677000020453, 677000020419, 440002596527, 677000020264 (i.s.), LVŽ, 440000435467 (i.s.), kerta vietinės reikšmės kelią, 677000020183, 440007985553, 677000020490, 677000020452, kerta vietinės reikšmės kelią, kerta Įstro upę, Įstro upės krantu, kerta vietinės reikšmės kelią, 677000020213 (i.s.), 677000020237 (i.s.), 440022347240 (i.s.), kerta rajoninį kelią Nr. 3144 (440047878317), 677000020310 (i.s.), Įstro upės krantu, 677000020478 (i.s.), Įstro upės krantu, 677000020166 (i.s.), 677000020478 (i.s.), 677000020495 (i.s.), kerta magistralinį kelią Nr. A10 (440019554113), 677000030296, kerta vietinės reikšmės kelią, 677000030073, 677000030079, 677000030317, 440038019062, rajoninio kelio Nr. 3140 sklypo riba (440047877409), 440039098496, rajoninio kelio Nr. 3140 sklypo riba (440047877409), 677000030072, 677000030281, 677000030287, 440012271866, 677000030285, 677000030318, 677000030094, kerta vietinės reikšmės kelią, 440022326916, LVŽ, kerta vietinės reikšmės kelią, 440063536038, kerta vietinės reikšmės kelią, 440063536016, kerta Svalios upę, 677000030257 , 440054670658, 440003116914, 440003070268, 440006910298, kerta vietinės reikšmės kelią, 440000815078, 440000815112, 440055489222, 677000030276, 677000030062, 677000030053, 677000030050.
2 – 3	Kerta vietinės reikšmės kelią, kerta O - 1 upę iki vidurio, 677000040197 (i.s.), 677000040234 (i.s.), 677000040239 (i.s.), 677000040241 (i.s.), 440055060318 (i.s.), 677000040233 (i.s.), 677000040024 (i.s.), 677000040012 (i.s.), 677000040028 (i.s.), 677000040214 (i.s.).
3 – 4	Kerta vietinės reikšmės kelią, 440055061515, 440007169642, 440007170063, 677000030001, 677000030051, 440052242870, LVŽ, 677000030055, 677000030264, 677000030086, 671500040060 (i.s.), kerta Svalios upę.
4 – 5	677000030244, 677000030273, 677000030074, 677000030197, kerta Įstro upę.
5 – 6	671500020002 (i.s.), 440043490482, magistralinio kelio Nr. A10 sklypo riba (440019553827), kerta magistralinį kelią Nr. A10 (440019554046), 677000020293, 440020068253, 677000020284, 677000020358, 677000020032, 671500010229 (i.s.), 677000020032, 440012272209, 677000020366.
6 – 7	677000020366, 677000020435, Talačionių upelio krantu, 677000020291, 677000020290, 440003731826, Talačionių upelio krantu, 677000020033, 677000020139, 677000020469.
7 – 8	677000020469, 677000020468, 440022347339, Talačionių upelio viduriu, kerta vietinės reikšmės kelią, 677000020025 (i.s.), 677000020105, 677000020420, 677000020001 (i.s.), kerta vietinės reikšmės kelią, 677000020001 (i.s.), 677000020379 (i.s.), 677000020477, 677000020447, 440007285141, 677000020379 (i.s.), kerta Talačionių upelį, 677000020026, LVŽ, 677000020345 (i.s.), 677000020070, 677000020020, 440007814420, 440022300794 (i.s.), kerta vietinės reikšmės kelią, 440054083384 (i.s.), LVŽ, kerta Lėvens upę.
8 – 1	Lėvens upės krantu, 677700030218 (i.s.), 677700030026 (i.s.), LVŽ, 677700030216 (i.s.), Lėvens upės krantu, 677700030215 (i.s.).

8. lentelė. Talačionių kaimo aprašymas

Gyvenamųjų vietovių ribų	Ribos aprašymas
--------------------------	-----------------

susikirtimo taškas	
1 – 2	677700030168 (i.s.), kerta Lėvens upę, 677000010437, kerta vietinės reikšmės kelią, 440026267536 (i.s.), 440002597196 (i.s.), kerta vietinės reikšmės kelią, 440048290314, 440048290197, 440051046122, 440002597246, 677000010386.
2 – 3	677000010386, 677000010057 (i.s.), 677000010349 (i.s.), 677000010278, 677000010279, 677000010349 (i.s.), 677000010057 (i.s.), 677000010094 (i.s.), kerta magistralinį kelią Nr. A10 (440019554113), magistralinio kelio Nr. A10 sklypo riba (440019554113), 677000030278, kerta Svalios upę, kerta vietinės reikšmės kelią, 440002804030, 440002804140, 677000030268.
3 – 4	677000030268, 440039098341, 440055167016, 677000040217, 677000040232, 440054680487, 440050233040 (i.s.), O - 1 upės viduriu, 677000040223, 677000040230.
4 – 5	677000040230, 677000040204, 677000030085, 677000040201, 677000040184, 677000040212, 677000040205, 677000040229, 440014828938, 677000040183, 677000040050, 440054503336, 677000040193, 440053399798, O - 1 upės viduriu, 440053399912, O - 1 upės viduriu, 440037636263.
5 – 6	440037636263, 677000040011, kerta vietinės reikšmės kelią, 677000030195.
6 – 7	677000030195, 677000030196, 440055489222 (i.s.), 677000030196, 440000815112 (i.s.), 440000815078 (i.s.), kerta vietinės reikšmės kelią, 440006910298 (i.s.), 440003070268 (i.s.), 440003116914 (i.s.), 440054670658 (i.s.), 677000030257 (i.s.), kerta Svalios upę, 440063536016 (i.s.), kerta vietinės reikšmės kelią, 440063536038 (i.s.), kerta vietinės reikšmės kelią, LVŽ, 440022326916 (i.s.), rajoninio kelio Nr. 3140 sklypo riba (440047877409), magistralinio kelio Nr. A10 sklypo riba (440019554113), kerta magistralinį kelią Nr. A10 (440019554113), 677000020495, 677000020478, 677000020166, Įstro upės krantu, 677000020478, Įstro upės krantu, 677000020310, kerta rajoninį kelią Nr. 3144 (440047878317), 440022347240, 677000020237, 677000020213, kerta vietinės reikšmės kelią, Įstro upės krantu, kerta Įstro upę, kerta vietinės reikšmės kelią, 677000020452 (i.s.), 677000020490 (i.s.), 440007985553 (i.s.), 677000020183 (i.s.), kerta vietinės reikšmės kelią, 440000435467, LVŽ, 677000020264, 677000020419 (i.s.), 677000020276, 677000020442, 677000020482, 440010702533, 677000020248, 677000020441 (i.s.), 440023466213, 440000573764, 677000020071, 677000020448, 677000020228, kerta vietinės reikšmės kelią, 677000020364, 677000020249, kerta vietinės reikšmės kelią, 677000020197, 677000020175, 677000020193, 677000020258, 677000020390, 677000020494, 677000020091, kerta vietinės reikšmės kelią, 677000020493 (i.s.), 677000020058 (i.s.), 677000020493 (i.s.), 440050752977 (i.s.), LVŽ, 677000020267 (i.s.), 677000020061 (i.s.), 677000020172 (i.s.), 677000020017 (i.s.), 677000020083 (i.s.), Įstro upės krantu, 677000020256 (i.s.), kerta bevardį griovį, 677000020471 (i.s.), Įstro upės krantu, 677000020450 (i.s.), 677000020508, kerta vietinės reikšmės kelią, 677000020429, kerta Lėvens upę.
7 – 8	677700030008 (i.s.), Lėvens upės krantu, 677700030003 (i.s.), 677700030007 (i.s.).
8 – 1	677700030083 (i.s.), 677700030168 (i.s.).

Pumpėnų seniūnija

9. lentelė. Nustatomos (keičiamos) gyvenamosios vietovės ir jų plotai Pumpėnų seniūnijoje

Eil. Nr.	Gyvenamosios vietovės pavadinimas	Miestų, miestelių, kaimų, viensėdžių plotai, ha
1	Jurgėnų k.	475,34
2	Kalno k.	748,53
Bendras plotas		1223,87

10. lentelė. Jurgėnų kaimo aprašymas

Gyvenamųjų vietovių ribų susikirtimo taškas	Ribos aprašymas
1 – 2	671500020002 (i.s.), kerta Įstro upę, 671500030043, 677000030197 (i.s.), 677000030074 (i.s.), 671500030086, 677000030273 (i.s.), 671500030081.
2 – 3	671500030081, 671500030041, 440000522528, 671500040010, 671500040005, kerta vietinės reikšmės kelią, 440010997176, 440021524029, 440001580920, 671500040192, 671500040055, 671500040049, Svalios upės krantu, kerta vietinės reikšmės kelią.

3 – 4	671500090003 (i.s.), 671500090012 (i.s.), 671500090011 (i.s.), kerta vietinės reikšmės kelią, 671500040039 (i.s.), 440028095172 (i.s.), 671500040035 (i.s.), 671500040036 (i.s.), 671500040034 (i.s.), 440001234019 (i.s.), 671500040033 (i.s.), 671500040001, LVŽ, 440001395411, 671500070184, kerta vietinės reikšmės kelią, 671500030105 (i.s.), 440006905377 (i.s.), 671500030102 (i.s.), 671500030012 (i.s.), 671500030063, 671500030012 (i.s.), 671500030056, 671500030047, 671500030050 (i.s.), kerta vietinės reikšmės kelią, 440019430569, 440019430514, kerta Įstro upę.
4 – 1	671500020024 (i.s.), 671500020014 (i.s.), 671500020046 (i.s.), Įstro upės krantu, 671500020052 (i.s.), 671500020068 (i.s.), 440056778186 (i.s.), 671500020001 (i.s.), 440001017368 (i.s.), 671500020073 (i.s.), 671500020072 (i.s.), 440008032382 (i.s.), 671500020085 (i.s.), Įstro upės krantu, 440005454094 (i.s.), kerta vietinės reikšmės kelią, 671500020074 (i.s.), 671500020075 (i.s.), 671500020081 (i.s.), 671500020080 (i.s.), 671500020033 (i.s.), 671500020002 (i.s.).

11. lentelė. Kalno kaimo aprašymas

Gyvenamųjų vietovių ribų susikirtimo taškas	Ribos aprašymas
1 – 2	Kerta Įstros upę, 440006879967, kerta vietinės reikšmės kelią, 671500030050, 440007708594, 440003640228, 671500030012, 671500030102, 440006905377, 671500030105, kerta vietinės reikšmės kelią, 440021514400, 671500070184 (i.s.), 440001395411 (i.s.), LVŽ, 671500040001 (i.s.), 671500040033, 440001234019, 671500040034, 671500040036, 671500040035, 440028095172, 671500040039, kerta vietinės reikšmės kelią, 671500090011, 671500090012, 671500090003.
2 – 3	671500090003.
3 – 4	671500090003, 671500090002 (i.s.), LVŽ, 671500090041 (i.s.), 440002255490, 440004882350, 440002156564, 671500090035, 440007975502, 671500090030 (i.s.), 440008032682 (i.s.), 671500090015, 671500090022, 671500090020, 671500090039, 440008032771, 440004752365, 671500090031, 671500090008, 440021030772.
4 – 5	440021030772.
5 – 6	440021030772.
6 – 7	Kerta bevardį griovį, 671500070075, 671500070090, 440005453892, 671500070093, 671500070083, 440007975198, 440003644284, LVŽ, 671500070217, Įstro upės krantu, 440000320190, Įstro upės krantu, 671500070145, Įstro upės krantu, 671500070044, 671500070017, 440058389087, Įstro upės krantu, 440006310370, Įstro upės krantu, 440006310370, Įstro upės krantu, kerta rajoninį kelią Nr. 3124 (440047731122).
7 – 1	671500020101 (i.s.), 440054725088 (i.s.), 671500020056 (i.s.), 671500020077 (i.s.), Įstro upės krantu, 671500020027 (i.s.), Įstro upės krantu, 671500020012 (i.s.), 671500020009 (i.s.), 440021482671 (i.s.), Įstro upės krantu, 440001624537 (i.s.), 671500020090 (i.s.), 440021913306 (i.s.), 440003928789 (i.s.), 671500020096 (i.s.), 440001395488 (i.s.), 671500020093 (i.s.), 671500020024 (i.s.).

Saločių seniūnija

12. lentelė. Nustatomos (keičiamos) gyvenamosios vietovės ir jų plotai Saločių seniūnijoje

Eil. Nr.	Gyvenamosios vietovės pavadinimas	Miestų, miestelių, kaimų, viensėdžių plotai, ha
1	Saločių mstl.	254,95
2	Saločių vs.	500,34
Bendras plotas		755,29

13. lentelė. Saločių miestelio aprašymas

Gyvenamųjų vietovių ribų susikirtimo taškas	Ribos aprašymas
1 – 2	Magistralinio kelio Nr. A10 sklypo riba (440019556530) (i.s.), 676700080082, 440004883274, 676700080060, 440058700102, 676700080180, 440058698872, 676700080007, 676700080042, 676700080072, magistralinio kelio Nr. A10 sklypo riba (440019556530) (i.s.), 440003571308, 440003571042, 676700080045, 440002402320, 440003553388, 440015207559, 440063669469,

	440004812286, 440004810659, 440003919413, 676700080201, 440003490720, 676700080229, 676700080274, 676700080271, 440003570898, magistralinio kelio Nr. A10 sklypo riba (440019556530) (i.s.), 676700080069, magistralinio kelio Nr. A10 sklypo riba (440019556530) (i.s.), 676700080005, magistralinio kelio Nr. A10 sklypo riba (440019556530) (i.s.), 440001244091, 676700080076, 676700080177, 440002400137, 440001405829, 440015207059, 676700080075, 440062363356, magistralinio kelio Nr. A10 sklypo riba (440019556530) (i.s.), kerta rajoninį kelią Nr. 1303 (440041193522).
2 – 3	440002032217, magistralinio kelio Nr. A10 sklypo riba (440019556530) (i.s.), 676700080009, 440006381831, 440002164818, 440007968326, 440002162312, 440005007863, 676700080264, 440005451298, 440009523355, 676700080185, 440009523355, 440005451298, 676700080264, 676700080095 (i.s.), kerta vietinės reikšmės kelią, 440020808728, 440006381700, 440005007163, 440005450457, 440050270632, LVŽ, 440043531342, 676700080003, 676700080056, LVŽ, 676700080203, kerta vietinės reikšmės kelią, 440009586484, 440003940027, 440000833643, 440005147733, LVŽ, 440009586636, 440007968926 (i.s.), LVŽ, 676700080276 (i.s.), 440004318381 (i.s.), kerta vietinės reikšmės kelią, 440006384845, 440003262057, 440062361700, 440015524494, 440002160907, 440002162394, LVŽ, 440005150970, LVŽ, 440009357742, 676700080249, kerta vietinės reikšmės kelią, 440007035825, 440001416811, LVŽ, 676700080186 (i.s.), kerta Mūšos upę.
3 – 4	Mūšos upės krantu, LVŽ, 440055886756, 676700070293 (i.s.), 676700070252 (i.s.), kerta rajoninį kelią Nr. 3116 (440047879547), 676700070182 (i.s.), LVŽ, 676700070238 (i.s.), LVŽ, 440004606722, 676700070041, 676700070319, kerta rajoninį kelią Nr. 3123 (440047877422), 440032730370 (i.s.), 676700070332 (i.s.), 676700070067 (i.s.), 440001408420 (i.s.), 440001077527, 676700070013, 676700070012, 440001408420 (i.s.), 676700070012, 676700070090, 676700070066, 676700070170, 676700070380, kerta vietinės reikšmės kelią , 676700070289, 676700070038, 676700070324, 676700070097, 676700070237, 676700070172, 676700070195, 676700070051, 676700070034, 676700070273, 440015550568, 676700060353, 676700070264, kerta vietinės reikšmės kelią, 676700070317 (i.s.), kerta vietinės reikšmės kelią, 676700070279, 676700070005, kerta rajoninį kelią Nr. 3105 (440044138814), 440049779928, kerta vietinės reikšmės kelią, 440006024904 , kerta vietinės reikšmės kelią, LVŽ, 676700070297 (i.s.), LVŽ, kerta Mūšos upę, Mūšos upės krantu, 440002402253, 440003919680, 676700080246, 676700080242, Mūšos upės krantu, 440040379712, 676700080001, 440054037448.
4 – 1	440054037448, 440028053992 (i.s.), vietinės reikšmės kelio riba (LVŽ).

14. lentelė. Saločių viensėdžio aprašymas

Gyvenamųjų vietovių ribų susikirtimo taškas	Ribos aprašymas
1 – 2	440054037448 (i.s.), 676700080001 (i.s.), 440040379712 (i.s.), Mūšos upės krantu, 676700080242 (i.s.), 676700080246 (i.s.), 440003919680 (i.s.), 440002402253 (i.s.), Mūšos upės krantu, kerta Mūšos upę, LVŽ, 676700070297, LVŽ, kerta vietinės reikšmės kelią, 440006024904 (i.s.), 440002412506, 676700070235, 676700070306, 440006024904 (i.s.), 676700070245, kerta vietinės reikšmės kelią, 440049779928, kerta rajoninį kelią Nr. 3105 (440044138814) , 676700070347, 676700070368, kerta vietinės reikšmės kelią, 676700070317, kerta vietinės reikšmės kelią, 676700070264 (i.s.), 676700060353 (i.s.), 440015550568 (i.s.), 676700070273 (i.s.), 676700070034 (i.s.), 676700070051 (i.s.), 676700070195 (i.s.), 676700070172 (i.s.), 676700070237 (i.s.), 676700070097 (i.s.), 676700070324 (i.s.), 676700070038 (i.s.), 676700070289 (i.s.), kerta vietinės reikšmės kelią, 676700070380 (i.s.), 676700070170 (i.s.), 676700070067 , 440001408420, 676700070067, 676700070332, 440032730370, kerta rajoninį kelią Nr. 3123 (440047877422), rajoninio kelio Nr. 3123 sklypo riba (440047877422), 440003264262, 676700070319 (i.s.), 676700070041 (i.s.), 440004606722 (i.s.), LVŽ, 676700070238, LVŽ, 676700070182, kerta rajoninį kelią Nr. 3116 (440047879547), 676700070252, 676700070293, 440055886756 (i.s.), LVŽ, Mūšos upės krantu.
2 – 3	Mūšos upės krantu.
3 – 4	676700070111, kerta rajoninį kelią Nr. 3116 (440047879547).
4 – 5	Rajoninio kelio Nr. 3116 sklypo riba (440047879547), 678300010035 (i.s.), 678300010032 (i.s.), 678300010024 (i.s.), 678300010073 (i.s.), 678300010078 (i.s.), 440015457720 (i.s.), kerta vietinės reikšmės kelią, 440015453953 (i.s.), 678300010048 (i.s.), 678300010045 (i.s.).
5 – 6	674000030007 (i.s.), 676700060016, 440002679265, 676700060007, 674000030007 (i.s.), 440011606932 (i.s.), 674000030295 (i.s.), 674000030253 (i.s.), LVŽ, 674000030295 (i.s.), kerta rajoninės reikšmės kelią Nr. 3123 (674000030295), 676700060374, LVŽ, 676700060189, LVŽ, 676700060362, 440012640472, 440009323253, 440004607930, 676700060365.
6 – 7	676700060365, 676700060059, 676700060364, 676700060040, 676700060051, 676700060036 (i.s.), 676700060051, 676700070214, kerta rajoninį kelią Nr. 3105 (440044138814), rajoninio kelio Nr. 3105

	sklypo riba (440044138814), 676700070175, 440008761014, 676700070083, 676700070350 (i.s.), 676700070079, 676700070350 (i.s.), 440004324745 (i.s.), 676700070138, 676700070186, 440004305571.
7 – 1	440004305571, 676700070372, LVŽ, 440057776831, 676700070316, 440057776864, 440002032606, 440007691885, 440006382461, 440006380190, kerta Mūšos upę.

PASVALIO RAJONO SAVIVALDYBĖS PASVALIO APYLINKIŲ SENIŪNIJOS TALAČKONIŲ K., DAGILIŠKIO K., PUMPĖNŲ SENIŪNIJOS JURGĖNŲ K., KALNO K., KRINČINO SENIŪNIJOS KRINČINO MSTL., KRINČINO VS., ŽVIRGŽDĖS K., AUKŠTUOLIŲ K., SALOČIŲ SENIŪNIJOS SALOČIŲ VS., SALOČIŲ MSTL., GYVENAMŲJŲ VIETŲŲ TERITORIJŲ RIBŲ KEITIMO PLANAS

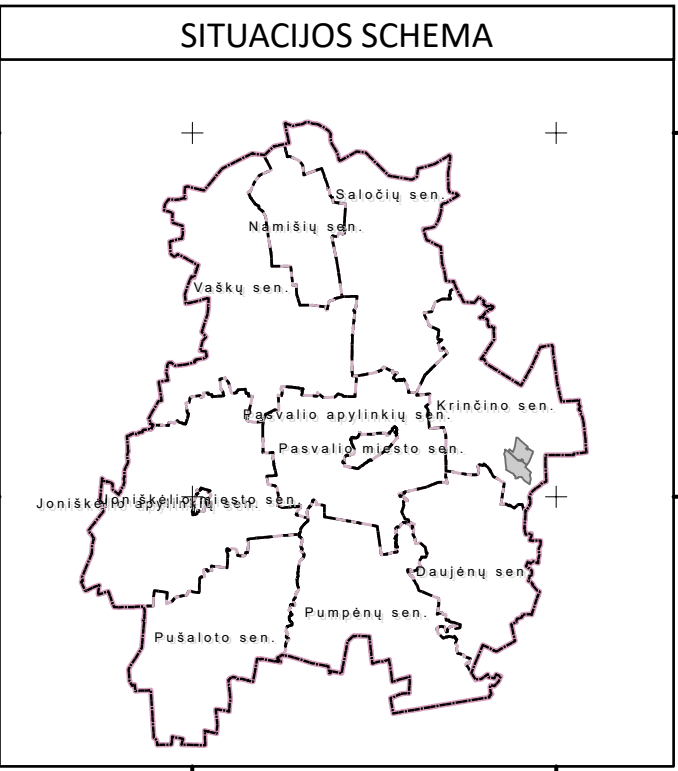

SUTARTINIAI ŽYMĖJIMAI

RIBOS

- Esamos gyvenamųjų vietovių teritorijų ribos
- Nustatomos ir keičiamos gyvenamųjų vietovių teritorijų ribos
- Priskiriamos teritorijos ir jų eksplikacijos numeris
- Išskiriamos teritorijos ir jų eksplikacijos numeris
- Gyvenamosios vietovės teritorijos ribos aprašymo posūkio taškai ir numeris
- Esamų sklypų ribos ir sklypo unikalūs numeris

KITI ŽYMĖJIMAI

- Pastatai
- Valstybinės reikšmės miškas
- Kiti miškai
- Ežerai, tvenkiniai
- Pelkės
- Upės
- Magistralinis kelias
- Rajoninis kelias
- Kiti keliai/gatvės

Priskiriamų / išskiriamų plotų eksplikacija

Teritorijos Nr.	Miestų, kaimų pavadinimai	Esamas plotas, ha	Priskiriamas teritorijos plotas, ha	Išskiriamas teritorijos plotas, ha	Nustatomas plotas, ha
1	Aukštuolių k.	231,84	-	15,23	216,61
1	Žvirgždės k.	281,68	15,23	-	296,91

VIETA SUDERINIMAMS

1994 metų Lietuvos koordinatų sistema LKS-94

KARTOGRAFINIS PAGRINDAS:

- 1:10000 Lietuvos Respublikos teritorijos M 1:10000 skaitmeninis rastrinis ortofotografinis žemėlapis ORT10LT © Nacionalinė žemės tarnyba prie Aplinkos ministerijos, 2021.
- 2: Georeferencinio pagrindo kadastro duomenys © Lietuvos Respublikos aplinkos ministerija, 2024.

DUOMENŲ ŠALTINIAI:

- 1: NT kadastro, Adresų registro duomenys © VĮ Registrų centras, 2024.
- 2: Lietuvos Respublikos miškų valstybės kadastro duomenys © Lietuvos Respublikos aplinkos ministerija, 2024.

KVAL. PATV. DOK. NR.	PV	Ž. Grabauskas	2024	PLANO PAVADINIMAS Pasvalio rajono savivaldybės Pasvalio apylinkių seniūnijos Talačkonių k., Dagiliškio k., Pumpėnų seniūnijos Jurgėnų k., Kalno k., Krinčino seniūnijos Krinčino mstl., Krinčino vs., Žvirgždės k., Aukštuolių k., Saločių seniūnijos Saločių vs., Saločių mstl., gyvenamųjų vietovių teritorijų ribų keitimo planas	
TPV0034	Inžinierius	J. Mačiulaitis	2024	PLANAVIMO PROCESO STADIJA, BRĖŽINIO PAVADINIMAS Sprendiniai Krinčino seniūnijos Aukštuolių kaimo ir Žvirgždės kaimo gyvenamųjų vietovių teritorijų ribų keitimo brėžinys	
KALBOS TRUMP. LT	PLANAVIMO ORGANIZATORIUS PASVALIO RAJONO SAVIVALDYBĖS ADMINISTRACIJOS DIREKTORIUS			SUTARTIES NR. AT-24T-2179	M 1:10 000 LAPAS LAPŲ 1 5

[illegible]

PASVALIO RAJONO SAVIVALDYBĖS PASVALIO APYLINKIŲ SENIŪNIJOS TALAČKONIŲ K., DAGILIŠKIO K., PUMPĖNŲ SENIŪNIJOS JURGENŲ K., KALNO K., KRINČINO SENIŪNIJOS KRINČINO MSTL., KRINČINO VS., ŽVIRGŽDĖS K., AUKŠTUOLIŲ K., SALOČIŲ SENIŪNIJOS SALOČIŲ VS., SALOČIŲ MSTL., GYVENAMŲJŲ VIETŲŲ TERITORIJŲ RIBŲ KEITIMO PLANAS

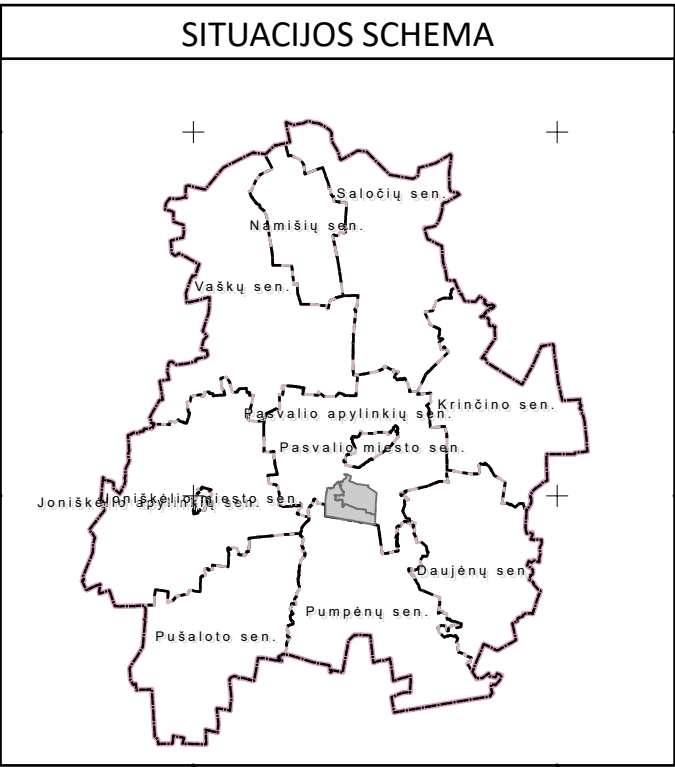
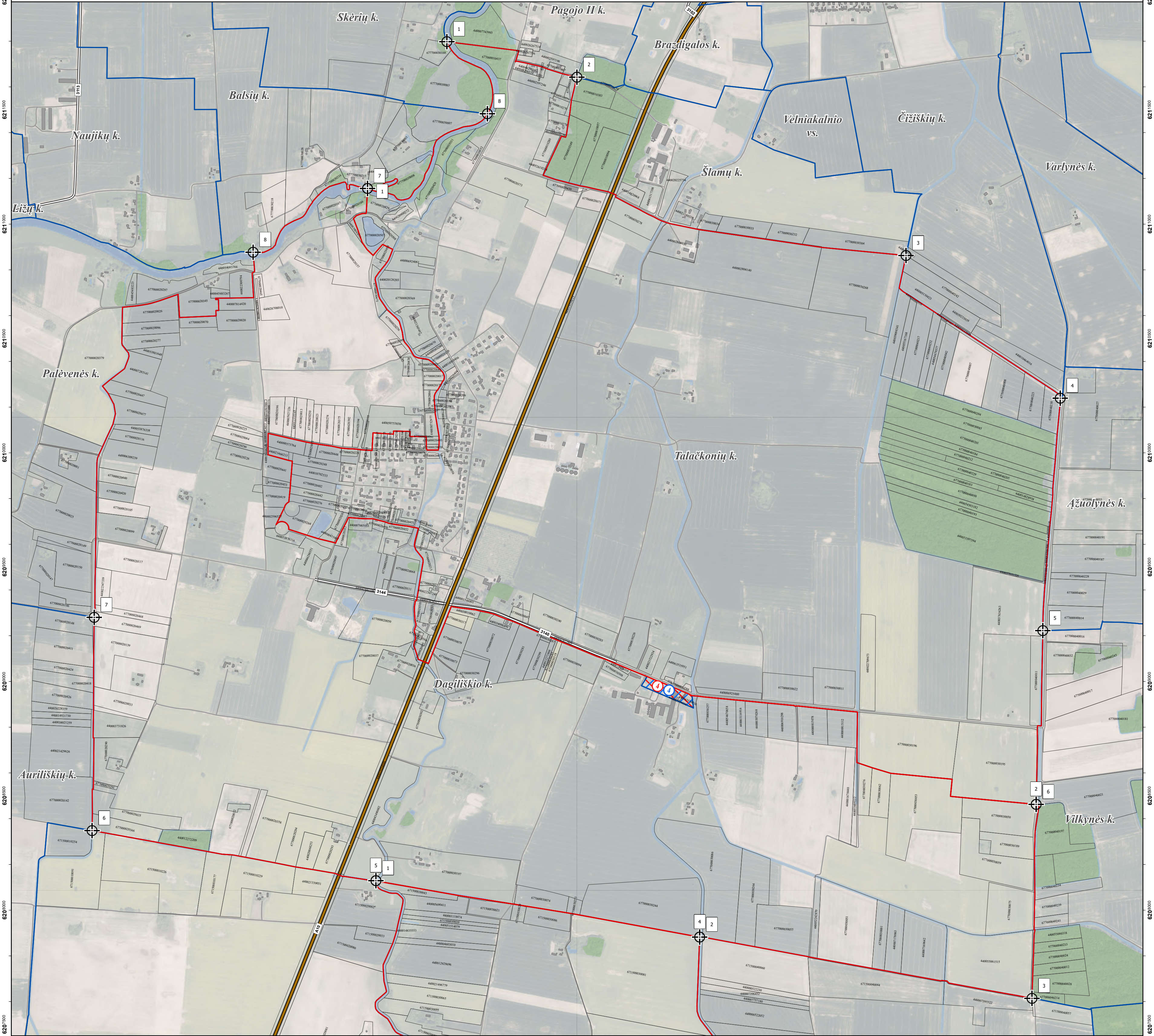



- SUTARTINIAI ŽYMĖJIMAI**
- RIBOS**
- Esamos gyvenamųjų vietovių teritorijų ribos
 - Nustatomos ir keičiamos gyvenamųjų vietovių teritorijų ribos
 - Priskiriamos teritorijos ir jų eksplikacijos numeris
 - Išskiriamos teritorijos ir jų eksplikacijos numeris
 - Gyvenamosios vietovės teritorijos ribos aprašymo posūkio taškai ir numeris
 - Esamų sklypų ribos ir sklypo unikalus numeris
- KITI ŽYMĖJIMAI**
- Pastatai
 - Valstybinės reikšmės miškas
 - Kiti miškai
 - Ežerai, tvenkiniai
 - Pelkės
 - Upės
 - Magistralinis kelias
 - Rajoninis kelias
 - Kiti keliai/gatvės

Priskiriamų / išskiriamų plotų eksplikacija					
Teritorijos Nr.	Miestų, kaimų pavadinimai	Esamas plotas, ha	Priskiriamas teritorijos plotas, ha	Išskiriamas teritorijos plotas, ha	Nustatomas plotas, ha
4	Dagiliškio k.	619,86	1,11	-	620,97
4	Talačkonių k.	610,81	-	1,11	609,70

VIETA SUDERINIMAMS

1994 metų Lietuvos koordinatų sistema LKS-94
KARTOGRAFINIS PAGRINDAS:
1. Lietuvos Respublikos teritorijos M 1:10000 skaitmeninis rastrinis ortofotografinis žemėlapis ORT10LT © Nacionalinė žemės tarnyba prie Aplinkos ministerijos, 2021.
2. Georeferencinio pagrindo kadastro duomenys © Lietuvos Respublikos aplinkos ministerija, 2024.
DUOMENŲ ŠALTINIAI:
1. NT kadastro, Adresų registro duomenys © VĮ Registrų centras, 2024.
2. Lietuvos Respublikos miškų valstybės kadastro duomenys © Lietuvos Respublikos aplinkos ministerija, 2024.

KVAL. PATV. DOK. NR.	<div>atomis</div> <div>Žirmūnų g. 139, Vilnius</div> <div>Tel. (8-5) 2728334</div>				PLANO PAVADINIMAS Pasvalio rajono savivaldybės Pasvalio apylinkių seniūnijos Talačkonių k., Dagiliškio k., Pumpėnų seniūnijos Jurgenų k., Kalno k., Krinčino seniūnijos Krinčino mstl., Krinčino vs., Žvirgždės k., Aukštuolių k., Saločių seniūnijos Saločių vs., Saločių mstl., gyvenamųjų vietovių teritorijų ribų keitimo planas			
TPV0034	PV	Ž. Grabauskas		2024	PLANAVIMO PROCESO STADIJA, BRĖŽINIO PAVADINIMAS Sprendiniai Pasvalio apylinkių seniūnijos Dagiliškio kaimo ir Talačkonių kaimo gyvenamųjų vietovių teritorijų ribų keitimo brėžinys			
		Inžinierius J. Mačiulaitis		2024	M 1:0 10 000			
KALBOS TRUMP. LT	PLANAVIMO ORGANIZATORIUS PASVALIO RAJONO SAVIVALDYBĖS ADMINISTRACIJOS DIREKTORIUS				SUTARTIES NR. AT-24T-2179		LAPAS	LAPŲ
							3	5

PASVALIO RAJONO SAVIVALDYBĖS PASVALIO APYLINKIŲ SENIŪNIJOS TALAČKONIŲ K., DAGILIŠKIO K., PUMPĖNŲ SENIŪNIJOS JURGĖNŲ K., KALNO K., KRINČINO SENIŪNIJOS KRINČINO MSTL., KRINČINO VS., ŽVIRGŽDĖS K., AUKŠTUOLIŲ K., SALOČIŲ SENIŪNIJOS SALOČIŲ VS., SALOČIŲ MSTL., GYVENAMŲJŲ VIETŲ VIETŲ TERITORIJŲ RIBŲ KEITIMO PLANAS

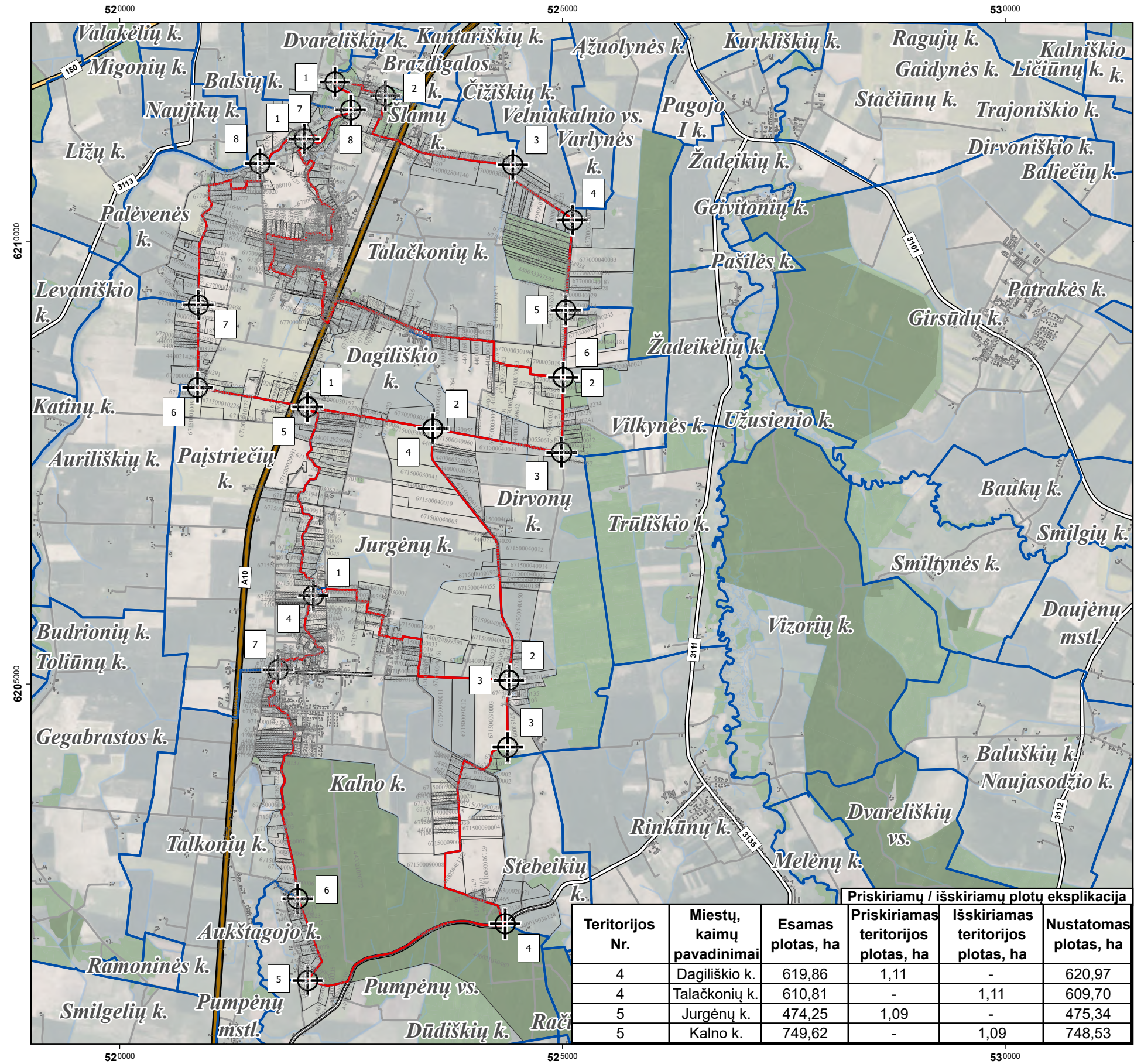

VIETA SUDERINIMAMS

Priskiriamų / išskiriamų plotų eksplikacija					
Teritorijos Nr.	Miestų, kaimų pavadinimai	Esamas plotas, ha	Priskiriamas teritorijos plotas, ha	Išskiriamas teritorijos plotas, ha	Nustatomas plotas, ha
4	Dagiliškio k.	619,86	1,11	-	620,97
4	Talačkonių k.	610,81	-	1,11	609,70
5	Jurgėnų k.	474,25	1,09	-	475,34
5	Kalno k.	749,62	-	1,09	748,53

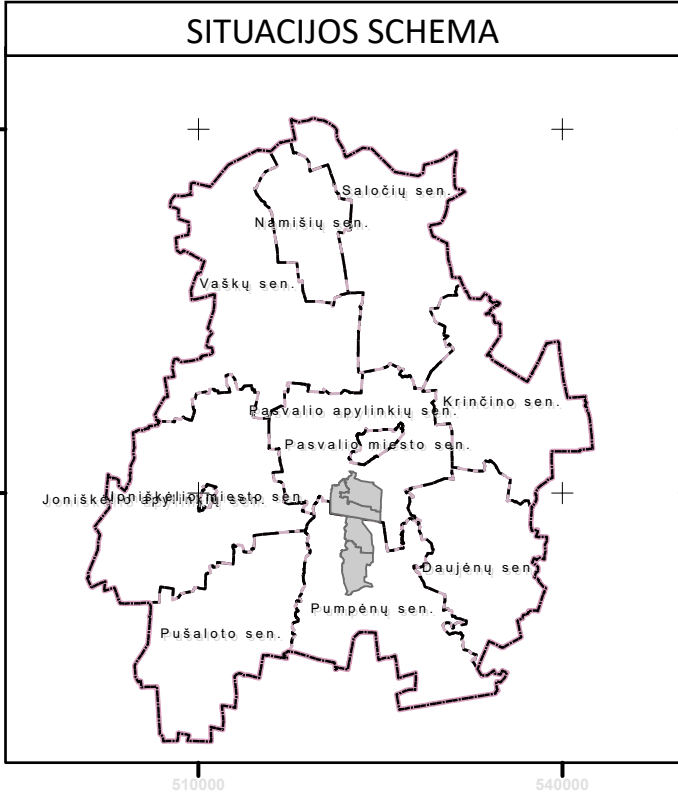

SUTARTINIAI ŽYMĖJIMAI

RIBOS

- Esamos gyvenamųjų vietovių teritorijų ribos
- Nustatomos ir keičiamos gyvenamųjų vietovių teritorijų ribos
- Priskiriamos teritorijos ir jų eksplikacijos numeris
- Išskiriamos teritorijos ir jų eksplikacijos numeris
- Gyvenamosios vietovės teritorijos ribos aprašymo posūkio taškai ir numeris
- Esamų sklypų ribos ir sklypo unikalus numeris

KITI ŽYMĖJIMAI

- Pastatai
- Valstybinės reikšmės miškas
- Kiti miškai
- Ežerai, tvenkiniai
- Pelkės
- Upės
- Magistralinis kelias
- Rajoninis kelias
- Kiti keliai/gatvės



1994 metų Lietuvos koordinatų sistema LKS-94

KARTOGRAFINIS PAGRINDAS:

- Lietuvos Respublikos teritorijos M 1:10000 skaitmeninis rastrinis ortofotografinis žemėlapis ORT10LT © Nacionalinė žemės tarnyba prie Aplinkos ministerijos, 2021.
- Georeferencinio pagrindo kadastro duomenys © Lietuvos Respublikos aplinkos ministerija, 2024.

DUOMENŲ ŠALTINIAI:

- Lietuvos Respublikos miškų valstybės kadastro duomenys © VĮ Registrų centras, 2024.
- Lietuvos Respublikos miškų valstybės kadastro duomenys © Lietuvos Respublikos aplinkos ministerija, 2024.

KVAL. PATV. DOK. NR.	<div>atamis</div> <div>Žirmūnų g. 139, Vilnius Tel. (8-5) 2728334</div>				PLANO PAVADINIMAS Pasvalio rajono savivaldybės Pasvalio apylinkių seniūnijos Talačkonių k., Dagiliškio k., Pumpėnų seniūnijos Jurgėnų k., Kalno k., Krinčino seniūnijos Krinčino mstl., Krinčino vs., Žvirgždės k., Aukštuolių k., Saločių seniūnijos Saločių vs., Saločių mstl., gyvenamųjų vietovių teritorijų ribų keitimo planas			
TPV0034	PV	Ž. Grabauskas		2024	PLANAVIMO PROCESO STADIJA, BRĖŽINIO PAVADINIMAS			
	Inžinierius	J. Mačiulaitis		2024	Sprendiniai Pasvalio apylinkių seniūnijos Talačkonių k. ir Dagiliškio k., Pumpėnų seniūnijos Jurgėnų k. ir Kalno k. gyvenamųjų vietovių teritorijų ribų keitimo brėžinys			
					M 1:50 000			
KALBOS TRUMP. LT	PLANAVIMO ORGANIZATORIUS PASVALIO RAJONO SAVIVALDYBĖS ADMINISTRACIJOS DIREKTORIUS				SUTARTIES NR. AT-24T-2179		LAPAS	LAPŲ
							2	3

PASVALIO RAJONO SAVIVALDYBĖS PASVALIO APYLINKIŲ SENIŪNIJOS TALAČKONIŲ K., DAGILIŠKIO K., PUMPĖNŲ SENIŪNIJOS JURGĖNŲ K., KALNO K., KRINČINO SENIŪNIJOS KRINČINO MSTL., KRINČINO VS., ŽVIRGŽDĖS K., AUKŠTUOLIŲ K., SALOČIŲ SENIŪNIJOS SALOČIŲ VS., SALOČIŲ MSTL., GYVENAMŲJŲ VIETŲIŲ TERITORIJŲ RIBŲ KEITIMO PLANAS

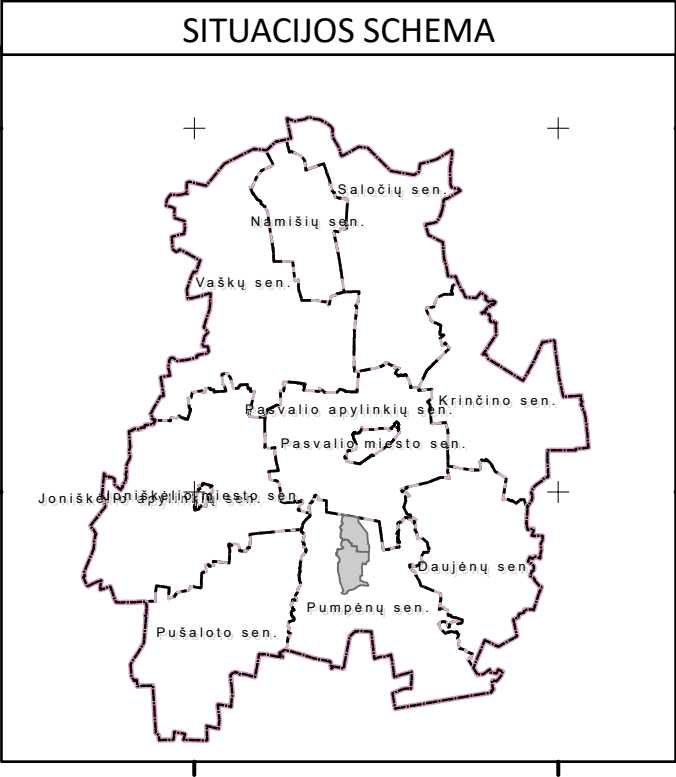
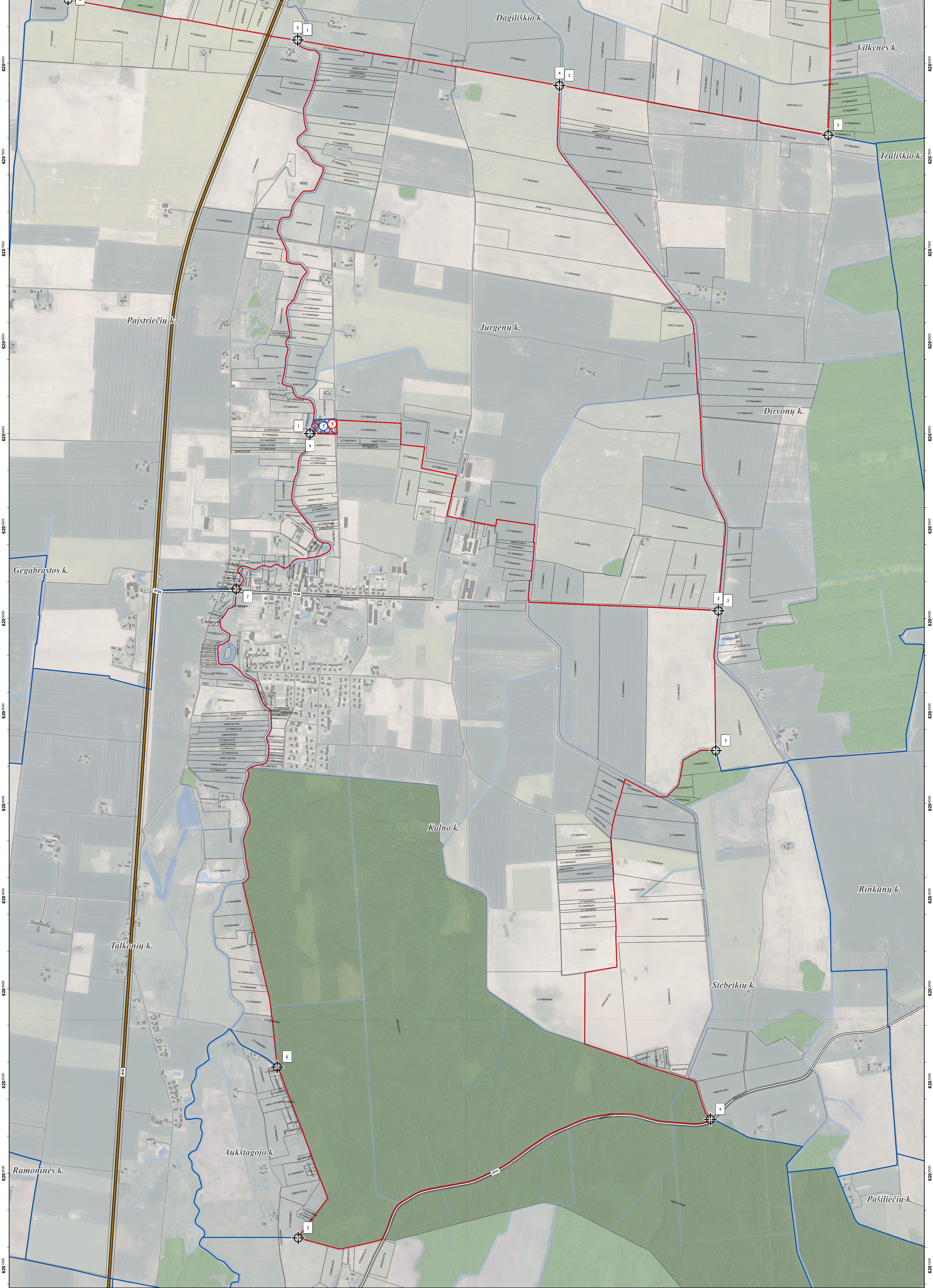

- SUTARTINIAI ŽYMĖJIMAI**
- RIBOS**
- Esamos gyvenamųjų vietovių teritorijų ribos
 - Nustatomos ir keičiamos gyvenamųjų vietovių teritorijų ribos
 - Priskiriamos teritorijos ir jų eksplikacijos numeris
 - Išskiriamos teritorijos ir jų eksplikacijos numeris
 - Gyvenamosios vietovės teritorijos ribos aprašymo posūkio taškai ir numeris
 - Esamų sklypų ribos ir sklypo unikalus numeris
- KITI ŽYMĖJIMAI**
- Pastatai
 - Valstybinės reikšmės miškas
 - Kiti miškai
 - Ežerai, tvenkiniai
 - Pelkės
 - Upės
 - Magistralinis kelias
 - Rajoninis kelias
 - Kiti keliai/gatvės

Priskiriamų / išskiriamų plotų eksplikacija					
Teritorijos Nr.	Miestų, kaimų pavadinimai	Esamas plotas, ha	Priskiriamas teritorijos plotas, ha	Išskiriamas teritorijos plotas, ha	Nustatomas plotas, ha
5	Jurgėnų k.	474,25	1,09	-	475,34
5	Kalno k.	749,62	-	1,09	748,53

VIETA SUDERINIMAMS

COORDINACIJŲ SISTEMA:
1994 metų Lietuvos koordinacijų sistema LKS-94
KARTOGRAFINIS PAGRINDAS:
1. Lietuvos Respublikos teritorijos M 1:10000 skaitmeninis rastrinis ortofotografinis žemėlapis ORT10LT
2. Nacionalinė žemės tarnyba prie Aplinkos ministerijos, 2021.
3. Georeferencinio pagrindo kadastro duomenys © Lietuvos Respublikos aplinkos ministerija, 2024.
DUOMENŲ ŠALTINIAI:
1. Lietuvos Respublikos miškų valstybės kadastro duomenys © Lietuvos Respublikos aplinkos ministerija, 2024.
2. Lietuvos Respublikos miškų valstybės kadastro duomenys © Lietuvos Respublikos aplinkos ministerija, 2024.

KVAL. PATV. DOK. NR.	<div>atamis</div> <div>Žemūmų g. 139, Vilnius Tel. (8-5) 2728334</div>				
TPV0034	PV	Ž. Grabauskas		2024	PLANAVIMO PASVALIO RAJONO SAVIVALDYBĖS ADMINISTRACIJOS DIREKTORIUS
	Inžinierius	J. Mačiulaitis		2024	
KALBOS TRUMP. LT	PLANAVIMO ORGANIZATORIUS PASVALIO RAJONO SAVIVALDYBĖS ADMINISTRACIJOS DIREKTORIUS				SUTARTIES NR. AT-24T-2179
					M 1:10 000
					LAPAS LAPŲ
					4 5

PASVALIO RAJONO SAVIVALDYBĖS PASVALIO APYLINKIŲ SENIŪNIJOS TALAČKONIŲ K., DAGILIŠKIO K., PUMPĖNŲ SENIŪNIJOS JURGENŲ K., KALNO K., KRINČINO SENIŪNIJOS KRINČINO MSTL., KRINČINO VS., ŽVIRGŽDĖS K., AUKŠTUOLIŲ K., SALOČIŲ SENIŪNIJOS SALOČIŲ VS., SALOČIŲ MSTL., GYVENAMŲJŲ VIETŲVIŲ TERITORIJŲ RIBŲ KEITIMO PLANAS

The main map displays the geographical layout of the Krinčino mstl. and vs. areas, highlighting proposed boundary changes with red lines and numbers 1 through 6. It includes labels for surrounding rivers like Vidubalės k., Miežiūnų k., Barklainių k., Petriškių k., and Girniūnų k.

SITUACIJOS SCHEMA

A schematic map of the Pasvalio rajono seniūnija, showing its various sen. (seniūnijos) and mstl. (miestelio) divisions. The map uses different colors to distinguish between existing and proposed boundaries.

SUTARTINIAI ŽYMĖJIMAI

RIBOS

Esamos gyvenamųjų vietovių teritorijų ribos

Nustatomos ir keičiamos gyvenamųjų vietovių teritorijų ribos

Priskiriamos teritorijos ir jų eksplikacijos numeris

Išskiriamos teritorijos ir jų eksplikacijos numeris

Gyvenamosios vietovės teritorijos ribos aprašymo posūkio taškai ir numeris

Esamų sklypų ribos ir sklypo unikalus numeris

KITI ŽYMĖJIMAI

Pastatai

Valstybinės reikšmės miškas

Kiti miškai

Ežerai, tvenkiniai

Pelkės

Upės

Magistralinis kelias

Rajoninis kelias

Kiti keliai/gatvės

Priskiriamų / išskiriamų plotų eksplikacija

Teritorijos Nr.	Miestų, kaimų pavadinimai	Esamas plotas, ha	Priskiriamas teritorijos plotas, ha	Išskiriamas teritorijos plotas, ha	Nustatomas plotas, ha
2	Krinčino mstl.	120,18	5,11	-	126,55
3	Krinčino vs.	237,86	1,26	-	239,12
2	Krinčino vs.	237,86	-	5,11	242,97
3	Krinčino vs.	237,86	-	1,26	239,12

VIETA SUDERINIMAMS

1994 metų Lietuvos koordinatų sistema LKS-94
KARTOGRAFINIS PAGRINDAS:
1. Lietuvos Respublikos teritorijos M 1:10000 skaitmeninis rastrinis ortofotografinis žemėlapis ORT10LT
© Nacionalinė žemės tarnyba prie Aplinkos ministerijos, 2021.
2. Georeferencinio pagrindo kadastro duomenys © Lietuvos Respublikos aplinkos ministerija, 2024.
DUOMENŲ ŠALTINIAI:
1. NT kadastro, Adresų registro duomenys © VĮ Registrų centras, 2024.
2. Lietuvos Respublikos miškų valstybės kadastro duomenys © Lietuvos Respublikos aplinkos ministerija, 2024.

KVAL. PATV. DOK. NR.	TPV0034	PV	Ž. Grabauskas	2024	PLANAVIMO PROCESO STADIJA, BRĖŽINIO PAVADINIMAS
		Inžinierius	J. Mačiulaitis	2024	Sprendiniai

KALBOS TRUMP. LT

PLANAVIMO ORGANIZATORIUS PASVALIO RAJONO SAVIVALDYBĖS ADMINISTRACIJOS DIREKTORIUS

SUTARTIES NR. AT-24T-2179

LAPAS LAPŲ

25

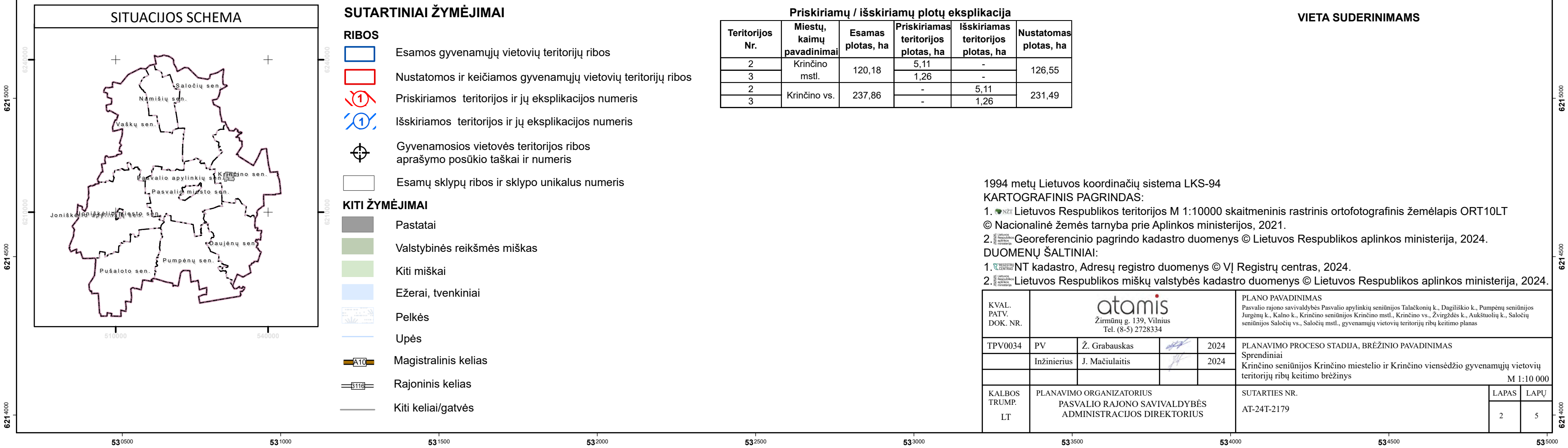

SITUACIJOS SCHEMA

Saločių sen.
Namišių sen.
Vaškų sen.
Krinčino sen.
Pasvalio apylinkių sen.
Joniskio sen.
Pušaloto sen.
Pumpėnų sen.
Gaujenų sen.

RIBOS

- [Blue outline] Esamos gyvenamųjų vietovių teritorijų ribos
- [Red outline] Nustatomos ir keičiamos gyvenamųjų vietovių teritorijų ribos
- [Red circle with 1] Priskiriamos teritorijos ir jų eksplikacijos numeris
- [Blue circle with 1] Išskiriamos teritorijos ir jų eksplikacijos numeris
- [Crosshair symbol] Gyvenamosios vietovės teritorijos ribos aprašymo posūkio taškai ir numeris
- [White box] Esamų sklypų ribos ir sklypo unikalus numeris

KITI ŽYMĖJIMAI

- [Grey box] Pastatai
- [Dark green box] Valstybinės reikšmės miškas
- [Light green box] Kiti miškai
- [Light blue box] Ežerai, tvenkiniai
- [Yellow box with black border] Pelkės
- [Blue line] Upės
- [Brown box with A10] Magistralinis kelias
- [Black line with T118] Rajoninis kelias
- [Thin grey line] Kiti keliai/gatvės

Priskiriamų / išskiriamų plotų eksplikacija

Teritorijos Nr.	Miestų, kaimų pavadinimai	Esamas plotas, ha	Priskiriamas teritorijos plotas, ha	Išskiriamas teritorijos plotas, ha	Nustatomas plotas, ha
2	Krinčino mstl.	120,18	5,11	-	126,55
3			1,26	-	
2	Krinčino vs.	237,86	-	5,11	231,49
3			-	1,26	

1994 metų Lietuvos koordinacių sistema LKS-94
KARTOGRAFINIS PAGRINDAS:

- Lietuvos Respublikos teritorijos M 1:10000 skaitmeninis rastrinis ortofotografinis žemėlapis ORT10LT © Nacionalinė žemės tarnyba prie Aplinkos ministerijos, 2021.
- Georeferencinio pagrindo kadastro duomenys © Lietuvos Respublikos aplinkos ministerija, 2024.

DUOMENŲ ŠALTINIAI:

- NT kadastro, Adresų registro duomenys © VĮ Registrų centras, 2024.
- Lietuvos Respublikos miškų valstybės kadastro duomenys © Lietuvos Respublikos aplinkos ministerija, 2024.

KVAL. PATV. DOK. NR.	PLANAVIMO PROCESO STADIJA, BRĖŽINIO PAVADINIMAS			
TPV0034	PV	Ž. Grabauskas		2024
	Inžinierius	J. Mačiulaitis		2024
KALBOS TRUMP. LT	PLANAVIMO ORGANIZATORIUS PASVALIO RAJONO SAVIVALDYBĖS ADMINISTRACIJOS DIREKTORIUS			SUTARTIES NR. AT-24T-2179

LAPAS LAPŲ	
2	5

SITUACIJOS SCHEMA

RIBOS
Esamos gyvenamųjų vietovių teritorijų ribos
Nustatomos ir keičiamos gyvenamųjų vietovių teritorijų ribos
Priskiriamos teritorijos ir jų eksplikacijos numeris
Išskiriamos teritorijos ir jų eksplikacijos numeris
Gyvenamosios vietovės teritorijos ribos aprašymo posūkio taškai ir numeris
Esamų sklypų ribos ir sklypo unikalus numeris

KITI ŽYMĖJIMAI
Pastatai
Valstybinės reikšmės miškas
Kiti miškai
Ežerai, tvenkiniai
Pelkės
Upės
Magistralinis kelias
Rajoninis kelias
Kiti keliai/gatvės

Priskiriamų / išskiriamų plotų eksplikacija

Teritorijos Nr.	Miestų, kaimų pavadinimai	Esamas plotas, ha	Priskiriamas teritorijos plotas, ha	Išskiriamas teritorijos plotas, ha	Nustatomas plotas, ha
2	Krinčino mstl.	120,18	5,11	-	126,55
3			1,26	-	
2	Krinčino vs.	237,86	-	5,11	231,49
3			-	1,26	

1994 metų Lietuvos koordinacių sistema LKS-94
KARTOGRAFINIS PAGRINDAS:
1. Lietuvos Respublikos teritorijos M 1:10000 skaitmeninis rastrinis ortofotografinis žemėlapis ORT10LT © Nacionalinė žemės tarnyba prie Aplinkos ministerijos, 2021.
2. Georeferencinio pagrindo kadastro duomenys © Lietuvos Respublikos aplinkos ministerija, 2024.
DUOMENŲ ŠALTINIAI:
1. NT kadastro, Adresų registro duomenys © VĮ Registrų centras, 2024.
2. Lietuvos Respublikos miškų valstybės kadastro duomenys © Lietuvos Respublikos aplinkos ministerija, 2024.

KVAL. PATV. DOK. NR.	PLANAVIMO PROCESO STADIJA, BRĖZINIO PAVADINIMAS			
TPV0034	PV	Ž. Grabauskas		2024
	Inžinierius	J. Mačiulaitis		2024
KALBOS TRUMP. LT	PLANAVIMO ORGANIZATORIUS PASVALIO RAJONO SAVIVALDYBĖS ADMINISTRACIJOS DIREKTORIUS			SUTARTIES NR. AT-24T-2179

LAPAS	LAPŲ
2	5

SITUACIJOS SCHEMA

Saločių sen.
Namišių sen.
Vaškų sen.
Krinčino sen.
Pasvalio apylinkių sen.
Joniskio sen.
Pušaloto sen.
Pumpėnų sen.
Gaujenų sen.

RIBOS

- [Blue outline] Esamos gyvenamųjų vietovių teritorijų ribos
- [Red outline] Nustatomos ir keičiamos gyvenamųjų vietovių teritorijų ribos
- [Red circle with 1] Priskiriamos teritorijos ir jų eksplikacijos numeris
- [Blue circle with 1] Išskiriamos teritorijos ir jų eksplikacijos numeris
- [Crosshair symbol] Gyvenamosios vietovės teritorijos ribos aprašymo posūkio taškai ir numeris
- [White box] Esamų sklypų ribos ir sklypo unikalus numeris

KITI ŽYMĖJIMAI

- [Grey box] Pastatai
- [Dark green box] Valstybinės reikšmės miškas
- [Light green box] Kiti miškai
- [Light blue box] Ežerai, tvenkiniai
- [Yellow box with black border] Pelkės
- [Blue line] Upės
- [Brown line with A10 label] Magistralinis kelias
- [Black line with B119 label] Rajoninis kelias
- [Thin grey line] Kiti keliai/gatvės

Priskiriamų / išskiriamų plotų eksplikacija

Teritorijos Nr.	Miestų, kaimų pavadinimai	Esamas plotas, ha	Priskiriamas teritorijos plotas, ha	Išskiriamas teritorijos plotas, ha	Nustatomas plotas, ha
2	Krinčino mstl.	120,18	5,11	-	126,55
3			1,26	-	
2	Krinčino vs.	237,86	-	5,11	231,49
3			-	1,26	

VIETA SUDERINIMAMS

1994 metų Lietuvos koordinacių sistema LKS-94
KARTOGRAFINIS PAGRINDAS:
1. 🇲🇹 Lietuvos Respublikos teritorijos M 1:10000 skaitmeninis rastrinis ortofotografinis žemėlapis ORT10LT © Nacionalinė žemės tarnyba prie Aplinkos ministerijos, 2021.
2. 🇲🇹 Georeferencinio pagrindo kadastro duomenys © Lietuvos Respublikos aplinkos ministerija, 2024.

DUOMENŲ ŠALTINIAI:
1. 🇲🇹 NT kadastro, Adresų registro duomenys © VĮ Registrų centras, 2024.
2. 🇲🇹 Lietuvos Respublikos miškų valstybės kadastro duomenys © Lietuvos Respublikos aplinkos ministerija, 2024.

KVAL. PATV. DOK. NR.	atamis Žirmūnų g. 139, Vilnius Tel. (8-5) 2728334				PLANO PAVADINIMAS Pasvalio rajono savivaldybės Pasvalio apylinkių seniūnijos Talackonių k., Dagilskio k., Pumpėnų seniūnijos Jungėnų k., Kalno k., Krinčino seniūnijos Krinčino mstl., Krinčino vs., Žvirgždės k., Aukslaukių k., Saločių seniūnijos Saločių vs., Saločių mstl., gyvenamųjų vietovių teritorijų ribų keitimo planas	
TPV0034	PV	Ž. Grabauskas		2024	PLANAVIMO PROCESO STADIJA, BRĖZINIO PAVADINIMAS Sprendiniai Krinčino seniūnijos Krinčino miestelio ir Krinčino viensėdžio gyvenamųjų vietovių teritorijų ribų keitimo brėžinyje M 1:10 000	
	Inžinierius	J. Mačiulaitis		2024		
KALBOS TRUMP. LT	PLANAVIMO ORGANIZATORIUS PASVALIO RAJONO SAVIVALDYBĖS ADMINISTRACIJOS DIREKTORIUS				SUTARTIES NR. AT-24T-2179	
					LAPAS	LAPŲ
					2	5

PASVALIO RAJONO SAVIVALDYBĖS PASVALIO APYLINKIŲ SENIŪNIJOS TALAČKONIŲ K., DAGILIŠKIO K., PUMPĖNŲ SENIŪNIJOS JURGĖNŲ K., KALNO K., KRINČINO SENIŪNIJOS KRINČINO MSTL., KRINČINO VS., ŽVIRGŽDĖS K., AUKŠTUOLIŲ K., SALOČIŲ SENIŪNIJOS SALOČIŲ VS., SALOČIŲ MSTL., GYVENAMŲJŲ VIETŲ VIETŲ TERITORIJŲ RIBŲ KEITIMO PLANAS

The main map displays the territorial boundaries of residential areas in Pasvalio rajono savivaldybės. It includes several rivers: Šakarnių k., Salnaitių k., Kubiliūnų k., Deveitonių k., and Saločių vs. The map shows numerous cadastral plots, some of which are highlighted in red or blue to indicate specific changes or assignments. Numbered points (1-7) mark key locations along the boundaries.

SITUACIJOS SCHEMA

RIBOS

Esamos gyvenamųjų vietovių teritorijų ribos

Nustatomos ir keičiamos gyvenamųjų vietovių teritorijų ribos

Priskiriamos teritorijos ir jų eksplikacijos numeris

Išskiriamos teritorijos ir jų eksplikacijos numeris

Gyvenamosios vietovės teritorijos ribos aprašo posūkio taškai ir numeris

Esamų sklypų ribos ir sklypo unikalūs numeris

KITI ŽYMĖJIMAI

Pastatai

Valstybinės reikšmės miškas

Kiti miškai

Ežerai, tvenkiniai

Pelkės

Upės

Magistralinis kelias

Rajoninis kelias

Kiti keliai/gatvės

Priskiriamų / išskiriamų plotų eksplikacija

Teritorijos Nr.	Miestų, kaimų pavadinimai	Esamas plotas, ha	Priskiriamas teritorijos plotas, ha	Išskiriamas teritorijos plotas, ha	Nustatomas plotas, ha
6	Saločių mstl.	248,88	5,48	-	254,95
7			0,59	-	
6	Saločių vs.	506,41	-	5,48	500,34
7			-	0,59	

VIETA SUDERINIMAMS

1994 metų Lietuvos koordinacijų sistema LKS-94
KARTOGRAFINIS PAGRINDAS:
1. Lietuvos Respublikos teritorijos M 1:10000 skaitmeninis rastrinis ortofotografinis žemėlapis ORT10LT © Nacionalinė žemės tarnyba prie Aplinkos ministerijos, 2021.
2. Georeferencinio pagrindo kadastro duomenys © Lietuvos Respublikos aplinkos ministerija, 2024.
DUOMENŲ ŠALTINIAI:
1. NT kadastro, Adresų registro duomenys © VĮ Registrų centras, 2024.
2. Lietuvos Respublikos miškų valstybės kadastro duomenys © Lietuvos Respublikos aplinkos ministerija, 2024.

KVAL. PATV. DOK. NR.

TPV0034

KALBOS TRUMP. LT

atomis

Žirmūnų g. 139, Vilnius
Tel. (8-5) 2728334

PV

Inžinierius J. Mačiulaitis

PLANAVIMO ORGANIZATORIUS PASVALIO RAJONO SAVIVALDYBĖS ADMINISTRACIJOS DIREKTORIUS

PLANO PAVADINIMAS
Pasvalio rajono savivaldybės Pasvalio apylinkių seniūnijos Talachonių k., Dagiliškio k., Pumpėnų seniūnijos Jurgėnų k., Kalno k., Krinčino seniūnijos Krinčino mstl., Krinčino vs., Žvirgždės k., Aukštuolių k., Saločių seniūnijos Saločių vs., Saločių mstl., gyvenamųjų vietovių teritorijų ribų keitimo planas

PLANAVIMO PROCESO STADIJA, BRĖZINIO PAVADINIMAS
Sprendiniai
Saločių seniūnijos Saločių miestelio ir Saločių viensėdžio gyvenamųjų vietovių teritorijų ribų keitimo brėžinys

SUTARTIES NR.
AT-24T-2179

LAPAS LAPU

55

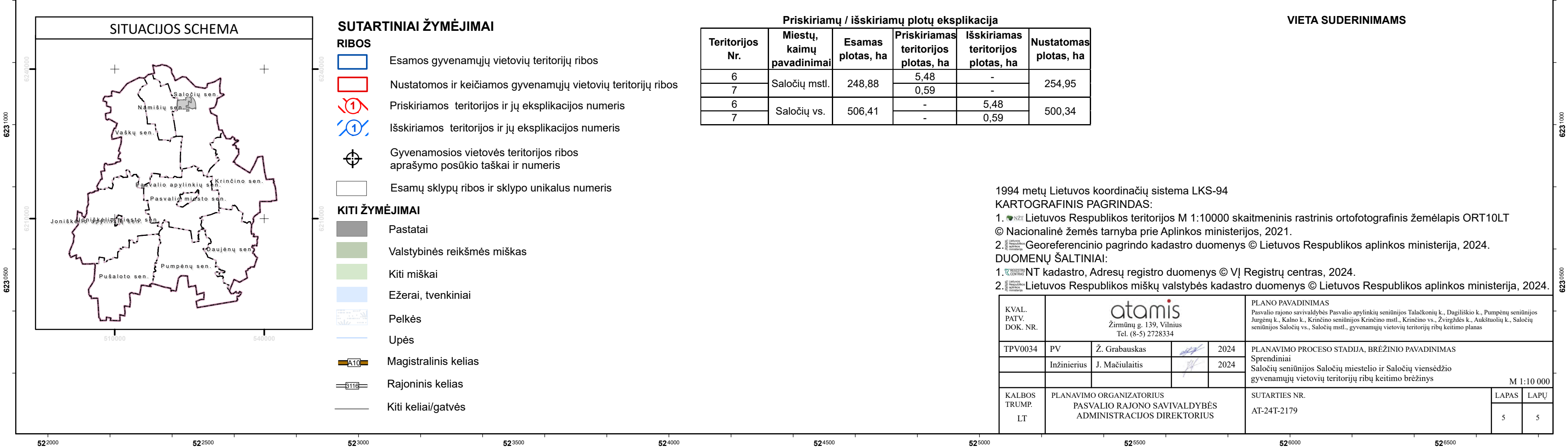

SITUACIJOS SCHEMA

SUTARTINIAI ŽYMĖJIMAI

RIBOS

Esamos gyvenamųjų vietovių teritorijų ribos

Nustatomos ir keičiamos gyvenamųjų vietovių teritorijų ribos

Priskiriamos teritorijos ir jų eksplikacijos numeris

Išskiriamos teritorijos ir jų eksplikacijos numeris

Gyvenamosios vietovės teritorijos ribos aprašymo posūkio taškai ir numeris

Esamų sklypų ribos ir sklypo unikalūs numeris

KITI ŽYMĖJIMAI

Pastatai

Valstybinės reikšmės miškas

Kiti miškai

Ežerai, tvenkiniai

Pelkės

Upės

Magistralinis kelias

Rajoninis kelias

Kiti keliai/gatvės

Priskiriamų / išskiriamų plotų eksplikacija

Teritorijos Nr.	Miestų, kaimų pavadinimai	Esamas plotas, ha	Priskiriamas teritorijos plotas, ha	Išskiriamas teritorijos plotas, ha	Nustatomas plotas, ha
6	Saločių mstl.	248,88	5,48	-	254,95
7			0,59	-	
6	Saločių vs.	506,41	-	5,48	500,34
7			-	0,59	

1994 metų Lietuvos koordinacių sistema LKS-94
KARTOGRAFINIS PAGRINDAS:
1. Lietuvos Respublikos teritorijos M 1:10000 skaitmeninis rastrinis ortofotografinis žemėlapis ORT10LT © Nacionalinė žemės tarnyba prie Aplinkos ministerijos, 2021.
2. Georeferencinio pagrindo kadastro duomenys © Lietuvos Respublikos aplinkos ministerija, 2024.
DUOMENŲ ŠALTINIAI:
1. NT kadastro, Adresų registro duomenys © VĮ Registrų centras, 2024.
2. Lietuvos Respublikos miškų valstybės kadastro duomenys © Lietuvos Respublikos aplinkos ministerija, 2024.

KVAL. PATV. DOK. NR.

TPV0034

KALBOS TRUMP. LT

Žirmūnų g. 139, Vilnius
Tel. (8-5) 2728334

PLANAVIMO ORGANIZATORIUS
PASVALIO RAJONO SAVIVALDYBĖS
ADMINISTRACIJOS DIREKTORIUS

PLANO PAVADINIMAS
Pasvalio rajono savivaldybės Pasvalio apylinkių seniūnijos Talačionių k., Daglišio k., Pumpėnų seniūnijos Jurgėnų k., Kalno k., Krinčino seniūnijos Krinčino mstl., Krinčino vs., Žvirgždės k., Aukštuolių k., Saločių seniūnijos Saločių vs., Saločių mstl., gyvenamųjų vietovių teritorijų ribų keitimo planas

PLANAVIMO PROCESO STADIJA, BRĖŽINIO PAVADINIMAS
Sprendiniai
Saločių seniūnijos Saločių miestelio ir Saločių viensėdžio gyvenamųjų vietovių teritorijų ribų keitimo brėžinys

SUTARTIES NR.
AT-24T-2179

LAPAS 5
LAPŲ 5

M 1:10 000

SITUACIJOS SCHEMA

SUTARTINIAI ŽYMĖJIMAI

RIBOS

Esamos gyvenamųjų vietovių teritorijų ribos

Nustatomos ir keičiamos gyvenamųjų vietovių teritorijų ribos

Priskiriamos teritorijos ir jų eksplikacijos numeris

Išskiriamos teritorijos ir jų eksplikacijos numeris

Gyvenamosios vietovės teritorijos ribos aprašymo posūkio taškai ir numeris

Esamų sklypų ribos ir sklypo unikalūs numeris

KITI ŽYMĖJIMAI

Pastatai

Valstybinės reikšmės miškas

Kiti miškai

Ežerai, tvenkiniai

Pelkės

Upės

Magistralinis kelias

Rajoninis kelias

Kiti keliai/gatvės

Priskiriamų / išskiriamų plotų eksplikacija

Teritorijos Nr.	Miestų, kaimų pavadinimai	Esamas plotas, ha	Priskiriamas teritorijos plotas, ha	Išskiriamas teritorijos plotas, ha	Nustatomas plotas, ha
6	Saločių mstl.	248,88	5,48	-	254,95
7			0,59	-	
6	Saločių vs.	506,41	-	5,48	500,34
7			-	0,59	

1994 metų Lietuvos koordinacių sistema LKS-94
KARTOGRAFINIS PAGRINDAS:
1. Lietuvos Respublikos teritorijos M 1:10000 skaitmeninis rastrinis ortofotografinis žemėlapis ORT10LT © Nacionalinė žemės tarnyba prie Aplinkos ministerijos, 2021.
2. Georeferencinio pagrindo kadastro duomenys © Lietuvos Respublikos aplinkos ministerija, 2024.
DUOMENŲ ŠALTINIAI:
1. NT kadastro, Adresų registro duomenys © VĮ Registrų centras, 2024.
2. Lietuvos Respublikos miškų valstybės kadastro duomenys © Lietuvos Respublikos aplinkos ministerija, 2024.

KVAL. PATV. DOK. NR.

TPV0034

KALBOS TRUMP. LT

Žirmūnų g. 139, Vilnius
Tel. (8-5) 2728334

PLANAVIMO ORGANIZATORIUS
PASVALIO RAJONO SAVIVALDYBĖS
ADMINISTRACIJOS DIREKTORIUS

PLANO PAVADINIMAS
Pasvalio rajono savivaldybės Pasvalio apylinkių seniūnijos Talačionių k., Daglišio k., Pumpėnų seniūnijos Jurgėnų k., Kalno k., Krinčino seniūnijos Krinčino mstl., Krinčino vs., Žvirgždės k., Aukštuolių k., Saločių seniūnijos Saločių vs., Saločių mstl. gyvenamųjų vietovių teritorijų ribų keitimo planas

PLANAVIMO PROCESO STADIJA, BRĖŽINIO PAVADINIMAS
Sprendiniai
Saločių seniūnijos Saločių miestelio ir Saločių viensėdžio gyvenamųjų vietovių teritorijų ribų keitimo brėžinys

SUTARTIES NR.
AT-24T-2179

LAPAS 5
LAPŲ 5

M 1:10 000

SITUACIJOS SCHEMA

The map shows the administrative boundaries of various municipalities in the Pasvalio district: Saločių sen., Namišių sen., Viekšnių sen., Joniškėlio sen., Krinčino sen., Pasvalio apylinkių sen., Pasvalio miesto sen., Pušaloto sen., Pumpėnų sen., and Osujėnų sen. The Saločiai village area is highlighted in grey.

SUTARTINIAI ŽYMĖJIMAI

RIBOS

Esamos gyvenamųjų vietovių teritorijų ribos

Nustatomos ir keičiamos gyvenamųjų vietovių teritorijų ribos

Priskiriamos teritorijos ir jų eksplikacijos numeris

Išskiriamos teritorijos ir jų eksplikacijos numeris

Gyvenamosios vietovės teritorijos ribos aprašymo posūkio taškai ir numeris

Esamų sklypų ribos ir sklypo unikalūs numeris

KITI ŽYMĖJIMAI

Pastatai

Valstybinės reikšmės miškas

Kiti miškai

Ežerai, tvenkiniai

Pelkės

Upės

Magistralinis kelias

Rajoninis kelias

Kiti keliai/gatvės

Priskiriamų / išskiriamų plotų eksplikacija

Teritorijos Nr.	Miestų, kaimų pavadinimai	Esamas plotas, ha	Priskiriamas teritorijos plotas, ha	Išskiriamas teritorijos plotas, ha	Nustatomas plotas, ha
6	Saločių mstl.	248,88	5,48	-	254,95
7			0,59	-	
6	Saločių vs.	506,41	-	5,48	500,34
7			-	0,59	

VIETA SUDERINIMAMS

1994 metų Lietuvos koordinacių sistema LKS-94
KARTOGRAFINIS PAGRINDAS:
1. Lietuvos Respublikos teritorijos M 1:10000 skaitmeninis rastrinis ortofotografinis žemėlapis ORT10LT © Nacionalinė žemės tarnyba prie Aplinkos ministerijos, 2021.
2. Georeferencinio pagrindo kadastro duomenys © Lietuvos Respublikos aplinkos ministerija, 2024.

DUOMENŲ ŠALTINIAI:
1. NT kadastro, Adresų registro duomenys © VĮ Registrų centras, 2024.
2. Lietuvos Respublikos miškų valstybės kadastro duomenys © Lietuvos Respublikos aplinkos ministerija, 2024.

KVAL. PATV. DOK. NR.

TPV0034

KALBOS TRUMP. LT

Žirmūnų g. 139, Vilnius
Tel. (8-5) 2728334

J. Grabauskas

J. Mačiulaitis

PLANAVIMO ORGANIZATORIUS PASVALIO RAJONO SAVIVALDYBĖS ADMINISTRACIJOS DIREKTORIUS

PLANO PAVADINIMAS
Pasvalio rajono savivaldybės Pasvalio apylinkių seniūnijos Talačkonių k., Dagliškių k., Pumpėnų seniūnijos Jurgėnų k., Kalno k., Krinčino seniūnijos Krinčino mstl., Krinčino vs., Žvirgždės k., Aukštuolių k., Saločių seniūnijos Saločių vs., Saločių mstl., gyvenamųjų vietovių teritorijų ribų keitimo planas

PLANAVIMO PROCESO STADIJA, BRĖŽINIO PAVADINIMAS
Sprendiniai
Saločių seniūnijos Saločių miestelio ir Saločių viensėdžio gyvenamųjų vietovių teritorijų ribų keitimo brėžinys

SUTARTIES NR.
AT-24T-2179

LAPAS LAPU
5 5

M 1:10 000

PASVALIO RAJONO SAVIVALDYBĖS PASVALIO APYLINKIŲ SENIŪNIJOS TALAČKONIŲ K., DAGILIŠKIO K., PUMPĖNŲ SENIŪNIJOS JURGĖNŲ K., KALNO K., KRINČINO SENIŪNIJOS KRINČINO MSTL., KRINČINO VS., ŽVIRGŽDĖS K., AUKŠTUOLIŲ K., SALOČIŲ SENIŪNIJOS SALOČIŲ VS., SALOČIŲ MSTL., GYVENAMŲJŲ VIETŲ VIETŲ TERITORIJŲ RIBŲ KEITIMO PLANAS

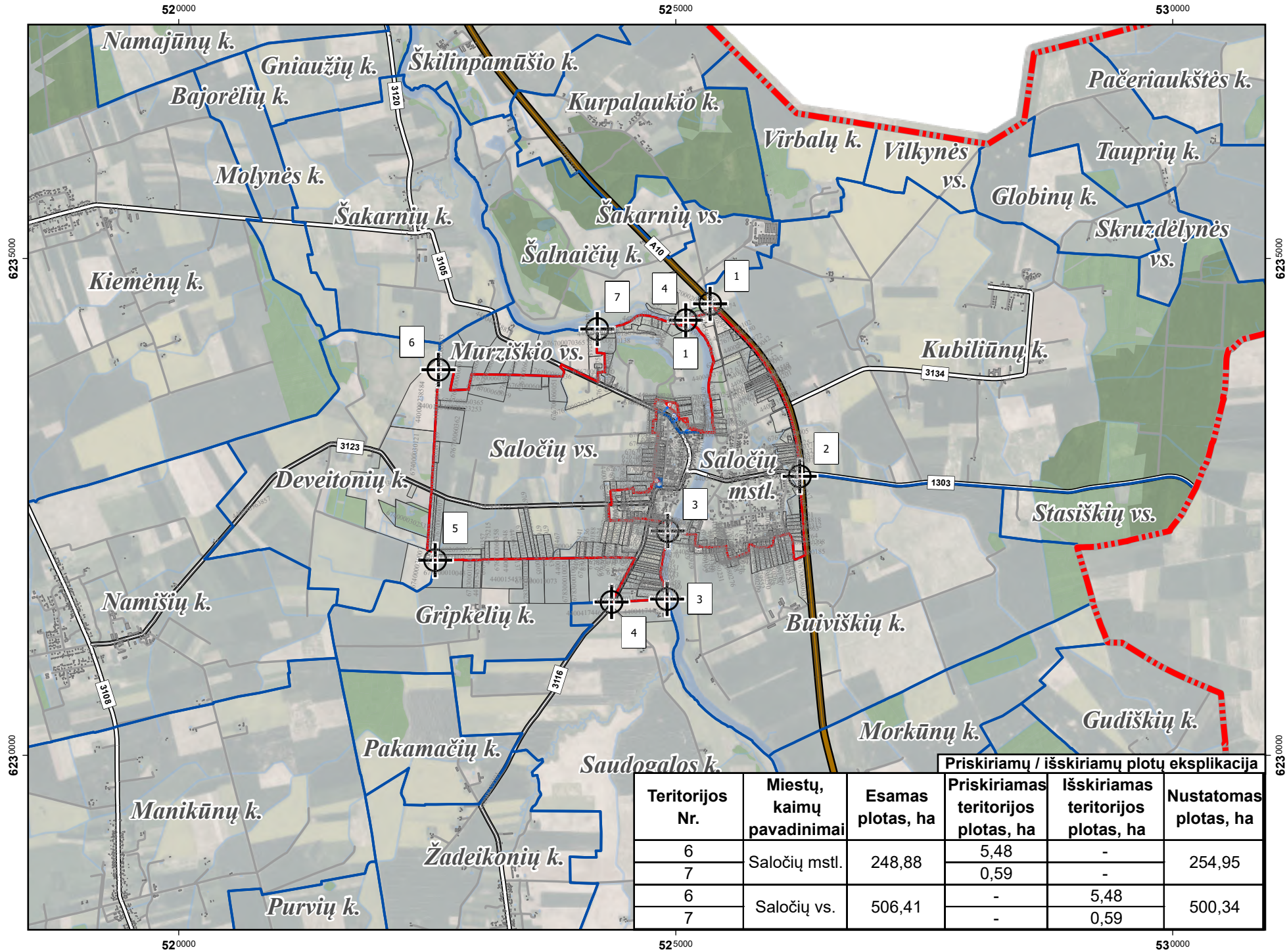



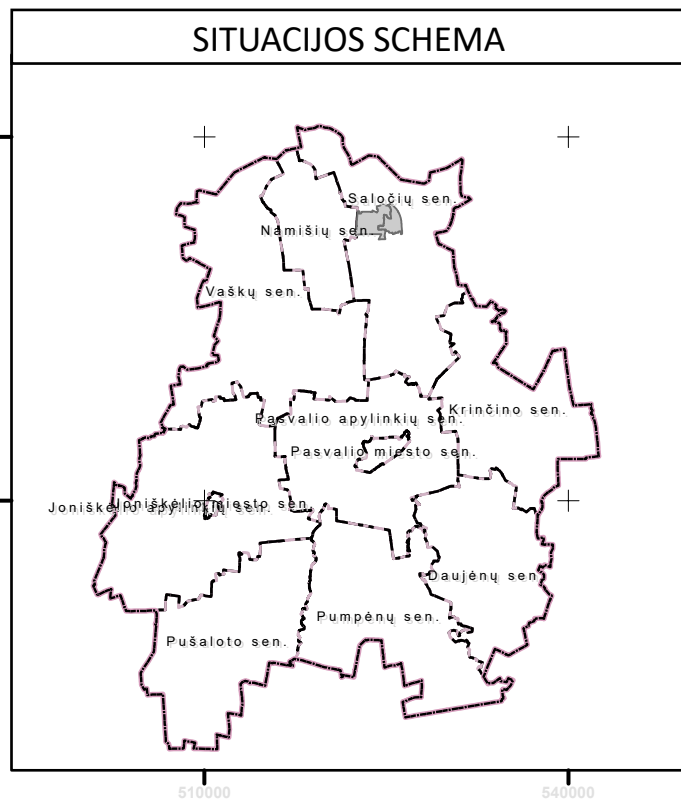



VIETA SUDERINIMAMS



SUTARTINIAI ŽYMĖJIMAI

RIBOS

- | | |
|---|---|
|  | Esamos gyvenamųjų vietovių teritorijų ribos |
|  | Nustatomos ir keičiamos gyvenamųjų vietovių teritorijų ribos |
|  | Priskiriamos teritorijos ir jų eksplikacijos numeris |
|  | Išskiriamos teritorijos ir jų eksplikacijos numeris |
|  | Gyvenamosios vietovės teritorijos ribos
aprašymo posūkio taškai ir numeris |
|  | Esamų sklypų ribos ir sklypo unikalūs numeris |

KITI ŽYMĖJIMAI

- | | |
|---|-----------------------------|
|  | Pastatai |
|  | Valstybinės reikšmės miškas |
|  | Kiti miškai |
|  | Ežerai, tvenkiniai |
|  | Pelkės |
|  | Upės |
|  | Magistralinis kelias |
|  | Rajoninis kelias |
|  | Kiti keliai/gatvės |

Priskiriamų / išskiriamų plotų eksploikacija			
	Priskiriamas teritorijos plotas, ha	Išskiriamas teritorijos plotas, ha	Nustatomas plotas, ha
	5,48	-	254,95
	0,59	-	
	-	5,48	500,34
	-	0,59	

1994 metų Lietuvos koordinačių sistema LKS-94

KARTOGRAFINIS PAGRINDAS:

1. Lietuvos Respublikos teritorijos M 1:10000 skaitmeninis rastrinis ortofotografinis žemėlapis ORT10LT
© Nacionalinė žemės tarnyba prie Aplinkos ministerijos, 2021.

2. Lietuvos Respublikos aplinkos ministerija, 2024.

DUOMENŲ ŠALTINIAI:

1.  NT kadastro, Adresų registro duomenys © VĮ Registrų centras, 2024.

KVAL. PATV. DOK. NR.	<div>atamis</div> <div>Žirmūnų g. 139, Vilnius</div> <div>Tel. (8-5) 2728334</div>				<div>PLANO PAVADINIMAS</div> <div>Pasvalio rajono savivaldybės Pasvalio apylinkių seniūnijos Talačionių k., Dagiliškio k., Pumpėnų seniūnijos Jurgėnų k., Kalno k., Krinčino seniūnijos Krinčino mstl., Krinčino vs., Žvirgzdės k., Aukštuolių k., Saločių seniūnijos Saločių vs., Saločių mstl., gyvenamųjų vietovių teritorijų ribų keitimo planas</div>				
	TPV0034	PV	Ž. Grabauskas		2024	<div>PLANAVIMO PROCESO STADIJA, BRĖŽINIO PAVADINIMAS</div> <div>Sprendiniai</div> <div>Saločių seniūnijos Saločių miestelio ir Saločių viensėdžio gyvenamųjų vietovių teritorijų ribų keitimo brėžinys</div> <div>M 1:50 000</div>			
		Inžinierius	J. Mačiulaitis		2024				
KALBOS TRUMP. LT	PLANAVIMO ORGANIZATORIUS PASVALIO RAJONO SAVIVALDYBĖS ADMINISTRACIJOS DIREKTORIUS				SUTARTIES NR. AT-24T-2179			LAPAS	LAPŲ
								3	3

PRITARTA

Pasvalio rajono savivaldybės tarybos

2024 m. lapkričio 27 d. sprendimu Nr. T1-399

2 priedas

AIŠKINAMASIS RAŠTAS

DĖL PASVALIO RAJONO SAVIVALDYBĖS PASVALIO APYLINKIŲ SENIŪNIJOS TALAČKONIŲ KAIMO, DAGILIŠKIO KAIMO, PUMPĖNŲ SENIŪNIJOS JURGENŲ KAIMO, KALNO KAIMO, KRINČINO SENIŪNIJOS KRINČINO MIESTELIO, KRINČINO VIENSĖDŽIO, ŽVIRGŽDĖS KAIMO, AUKŠTUOLIŲ KAIMO, SALOČIŲ SENIŪNIJOS SALOČIŲ VIENSĖDŽIO, SALOČIŲ MIESTELIO, GYVENAMŲJŲ VIETŲ TERITORIJŲ RIBŲ KEITIMO PLANO

2024 m. lapkričio 27 d.

Pasvalys

Pasvalio rajono savivaldybės gyvenamųjų vietovių ribos patvirtintos Lietuvos Respublikos Vyriausybės 2016 m. birželio 15 d. nutarimu Nr. 617 „Dėl Pasvalio rajono savivaldybės gyvenamosios vietovės pavadinimo pakeitimo, gyvenamųjų vietovių nustatymo, panaikinimo, teritorijų ribų nustatymo ir pakeitimo“. Šiuo metu dalis žemės sklypų yra įregistruoti ne toje gyvenamojoje vietovėje, kurioje jie fiziškai yra, todėl gyventojams kyla sunkumų tvarkant, administruojant nekilnojamą turtą Pasvalio rajono savivaldybės taryba 2023 m. birželio 28 d. sprendimu T1-187 „Dėl pritarimo vietos gyventojų apklausos rezultatams dėl Pasvalio rajono savivaldybės Krinčino, Saločių, Pasvalio apylinkių ir Pumpėnų seniūnijų atitinkamų gyvenamųjų vietovių teritorijų ribų pakeitimo“, atsižvelgdama į gyventojų prašymus/nuomonę, pritarė Pasvalio rajono savivaldybės Pasvalio apylinkių seniūnijos Talačkonių kaimo, Dagiliškio kaimo, Pumpėnų seniūnijos Jurgėnų kaimo, Kalno kaimo, Krinčino seniūnijos Krinčino miestelio, Krinčino viensėdžio, Žvirgždės kaimo, Aukštuolių kaimo, Saločių seniūnijos Saločių viensėdžio, Saločių miestelio gyvenamųjų vietovių teritorijų ribų keitimui.

Pasvalio rajono savivaldybės Pasvalio apylinkių seniūnijos Talačkonių kaimo, Dagiliškio kaimo, Pumpėnų seniūnijos Jurgėnų kaimo, Kalno kaimo, Krinčino seniūnijos Krinčino miestelio, Krinčino viensėdžio, Žvirgždės kaimo, Aukštuolių kaimo, Saločių seniūnijos Saločių viensėdžio, Saločių miestelio gyvenamųjų vietovių teritorijų ribų nustatymo planu, nustatant gyvenamųjų vietovių teritorijų ribas, buvo atsižvelgiama į Nekilnojamojo turto registre įregistruotų sklypų adresus, jų ribas, esamus vietovardžius, patvirtintas gyvenamųjų vietovių ribas, parengtus teritorijų bendruosius planus ir kitus planavimo dokumentus, Pasvalio rajono savivaldybės administracijos, seniūnijų specialistų ir vietos gyventojų pasiūlymus. Pagal galimybes gyvenamųjų vietovių teritorijų ribos sutapatintos su valstybinės reikšmės miškų, valstybinės ar vietinės reikšmės kelių, hidrografinių ir kitų objektų ribomis. Sprendiniais buvo siekiama užtikrinti darnų Pasvalio apylinkių seniūnijos Talačkonių kaimo, Dagiliškio kaimo, Pumpėnų seniūnijos Jurgėnų kaimo, Kalno kaimo, Krinčino seniūnijos Krinčino miestelio, Krinčino viensėdžio, Žvirgždės kaimo, Aukštuolių kaimo, Saločių seniūnijos Saločių viensėdžio, Saločių miestelio gyvenamųjų vietovių teritorijų vystymąsi bei racionalų teritorijų (lėšų ir kitų išteklių) panaudojimą.

Vadovaujantis Pasvalio rajono savivaldybės tarybos 2023 m. vasario 27 d. sprendimu Nr. T1-44 „Dėl vietos gyventojų apklausos paskelbimo“ buvo organizuota gyventojų apklausa dėl Pasvalio rajono savivaldybės gyvenamųjų vietovių (Krinčino seniūnijos Krinčino miestelio, Krinčino

viensėdžio, Aukštuolių kaimo, Žvirgždės kaimo; Saločių seniūnijos Saločių miestelio, Saločių viensėdžio; Pasvalio apylinkių seniūnijos Talačkonių kaimo, Dagiliškio kaimo; Pumpėnų seniūnijos Jurgėnų ir Kalno kaimų) teritorijų ribų pakeitimo. Apklausos laikotarpis: 2023 m. kovo 9 d. – 2023 m. balandžio 14 d. Informacija apie vietos gyventojų apklausos organizavimą buvo paskelbta Krinčino, Saločių, Pasvalio apylinkių ir Pumpėnų seniūnijų administracinių patalpų skelbimų lentose.

Įvertinusi konsultavimosi su vietos gyventojais rezultatus, bei Pasvalio rajono savivaldybės administracijos parengtus dokumentus, Pasvalio rajono savivaldybės taryba siūlo Lietuvos Respublikos Vyriausybei priimti nutarimą dėl Pasvalio apylinkių seniūnijos Talačkonių kaimo, Dagiliškio kaimo, Pumpėnų seniūnijos Jurgėnų kaimo, Kalno kaimo, Krinčino seniūnijos Krinčino miestelio, Krinčino viensėdžio, Žvirgždės kaimo, Aukštuolių kaimo, Saločių seniūnijos Saločių viensėdžio, Saločių miestelio gyvenamųjų vietovių teritorijų ribų keitimo.

Savivaldybės meras

Gintautas Gegužinskas